REF: # 10556 **ORIHUELA COSTA (MIL PALMERAS)**

INFO

PREIS:	160.000 €
IMMOBILIEN TYPEN:	Apartment
ORTE:	Orihuela Costa (Mil Palmeras)
SCHLAFZIMMER:	1
BADEZIMMER:	1
GEBAUT:	55 (m2)
GRUNDSTÜCK :	-
TERRASSE:	10 (m2)
JAHR:	
ETAGEN:	1
NACHRICHT	-

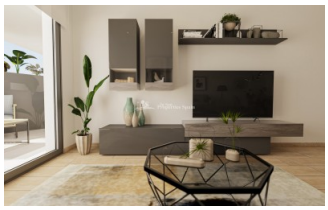
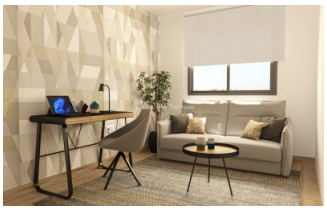

BESCHREIBUNG

SCHÖNE WOHNUNG IN MIL PALMERAS, die sich in einem wunderbaren Gesundheits- und Wellness-Wohnkomplex befindet. Dieses 55m2 große Riomar Healthy Living Apartment verfügt über 1 Schlafzimmer, 1 Badezimmer und eine 26m2 große Terrasse. Es befindet sich in diesem besonderen Komplex, der Dienstleistungen und Einrichtungen mitbringt, um Ihnen das Wohlbefinden zu garantieren, das Sie verdienen. Der Komplex liegt sehr nah am Strand von Mil Palmeras, zwischen Campoamor und Torre de la Horadada, in einer natürlichen und ruhigen Umgebung. Er verfügt über spektakuläre Gemeinschaftsbereiche mit Swimmingpool, Aufzug, voll ausgestattetem Fitnessstudio, Gemeinschaftsraum, Übungsraum, Schönheitsraum und Physiotherapieraum. Es handelt sich um eine geschlossene Wohnanlage mit Tiefgarage. Wenn Sie in Ihrer Mobilität eingeschränkt sind, bietet Ihnen Riomar Healthy Living alle möglichen Anpassungen für Ihr Wohlbefinden. Wir garantieren höchste Sicherheit und haben in allen Wohnungen einen Knopf mit einem 24-Stunden-Notrufdienst für jeden Tag des Jahres installiert, der in Notsituationen Fernbetreuung und medizinische Hilfe leistet. Wenn Sie es wünschen, können wir Ihnen Ihr Haus komplett möbliert und ausgestattet übergeben, mit zwei Möbeloptionen, deren Details wir Ihnen gerne näher ausführen. Einer der besten Strände des Mittelmeers (blaue Flagge) befindet sich nur wenige Minuten von der Anlage entfernt. Es gibt mehrere andere Strände sowie die Buchten Torre de la Horadada und Dehesa de Campoamor, die nur wenige Kilometer vom Projekt entfernt sind. Die Wohnanlage liegt sehr nah am Strand von Mil Palmeras und all seinen Einrichtungen. Sie befindet sich außerdem in der Nähe von Bars, Restaurants, Supermärkten, Apotheken usw. der Gemeinde Pilar de La Horadada. Seine günstige Lage bietet Zugang zu weiteren Freizeiteinrichtungen in der Umgebung,

wie z. B. dem Einkaufszentrum Zenia Boulevard (9 km) und dem Dehesa de Campoamor Yacht Club. Darüber hinaus ist das Krankenhaus von Torrevieja nur 14 km entfernt. Das Riomar Healthy Living genießt eine ideale Lage für Golfliebhaber. Innerhalb von 30 Autominuten können Sie aus mehr als 10 wunderschönen Golfplätzen in den Provinzen Alicante und Murcia wählen: Villamartín Golf, R.C.G. Campoamor, Las Colinas Golf & Country Club, La Marquesa Golf, Vistabella Golf, La Finca Golf, Las Ramblas Golf, Lo Romero Golf, Roda Golf, New Sierra Golf, Serena Golf... Nächstgelegene Flughäfen: 75km / 50min Flughafen Murcia, 50km / 35 min Flughafen Alicante

STIL

- Modern

ANSICHTEN

- Panorama

KLIMAANLAGE

- Zentral

ENTFERNUNG :

Strand : 2 Km

Flughafen: 50 Km

Stadtzentrum : 5 Km

MÖBEL

- unmöbliert

PARKPLATZ

Parkplatz Anzahl Autos: 1

WOHNFLÄCHE

- Fitnessraum

FLOARING

- Kachelboden
- Steinboden

GARTENTERRASSEN

- angelegt
- umzäunt
- elektr. Tor
- Gemeinschaftsgarten

EXTRA

- Doppelverglasung
- Türklingel mit Kamera
- Fahrstuhl

"Experience our experience - Because you deserve the best"