In Sun Properties Spain
since 1999

## REF: # 12057

## INFO

| | |
|---|---|
| **PREIS:** | 285.000 € |
| **IMMOBILIEN TYPEN:** | Reihenhaus |
| **ORTE:** | |
| **SCHLAFZIMMER:** | 4 |
| **BADEZIMMER:** | 3 |
| **GEBAUT:** | 109 (m2) |
| **GRUNDSTÜCK :** | 135 (m2) |
| **TERRASSE:** | - |
| **JAHR:** | - |
| **ETAGEN:** | - |
| **Nachricht** | - |

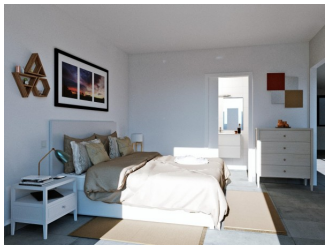

## BESCHREIBUNG

NEUGEBAUTE ANLAGE IN LOS BELONES, LA MANGA MAR MENOR Luxuriöser Neubaukomplex mit 5 Immobilien (3 Stadthäuser und 2 Villen) mit privatem Swimmingpool, überdachter Garage, Innenhof, Solarium mit Sommerküche und Vorinstallation für das Aufladen von Elektrofahrzeugen. Jedes Haus verfügt über 4 Schlafzimmer und 3 Bäder, wobei 3 größere Schlafzimmer zur Auswahl stehen. Die Wohnungen sind elegant und funktionell eingerichtet und verfügen über voll ausgestattete Küchen, inklusive Elektrogeräte. Die Schlafzimmer sind mit gefütterten Schränken und Schubladen ausgestattet und verfügen über eine Vorinstallation für eine Klimaanlage. Los Belones ist ein sehr beliebtes großes Dorf nur eine kurze Fahrt vom berühmten La Manga Club und 1 km von den Sandstränden des warmen Mar Menor und 3 km vom schönen Mittelmeer entfernt. Das Dorf ist eine blühende Umgebung typisch spanisch und bietet eine große Auswahl an Tapas-Bars, Restaurants und eine Fülle von Annehmlichkeiten. Jeden Dienstag findet hier ein Wochenmarkt statt, der bei Einheimischen und Touristen sehr beliebt ist. Der historische Hafen von Cartagena ist in 20 Minuten mit dem Auto zu erreichen. Flughäfen: Murcia Regionalflughafen (Corvera) ist 35 Minuten Fahrt und Alicante Flughafen 75 Minuten Fahrt.

## ANSICHTEN

- Panorama

## GARTENTERRASSEN

- Privater Garten

## PROPERTY GALLERY

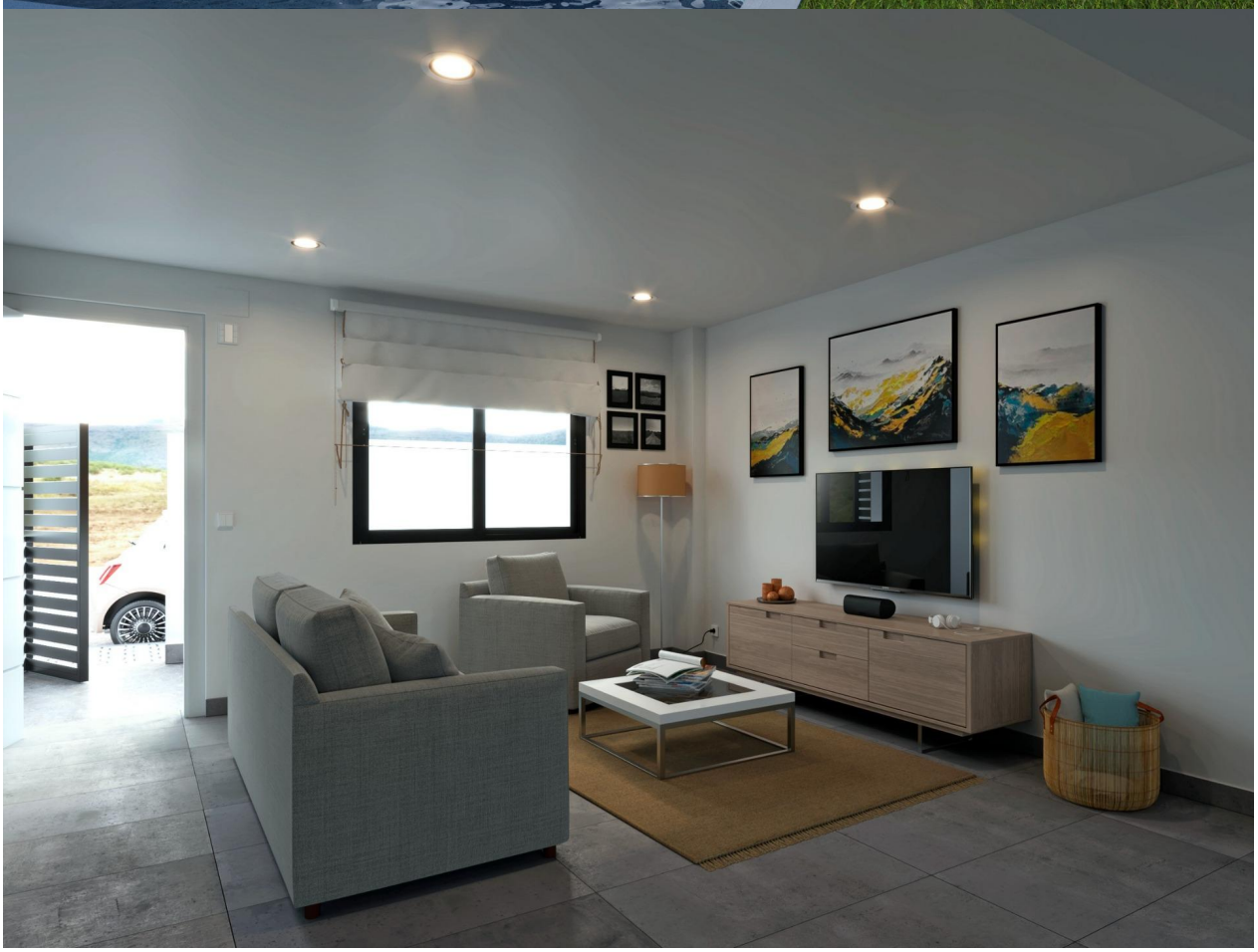

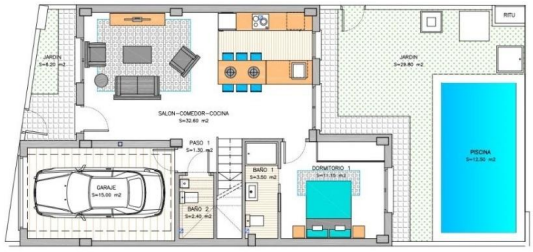


Planta Baja

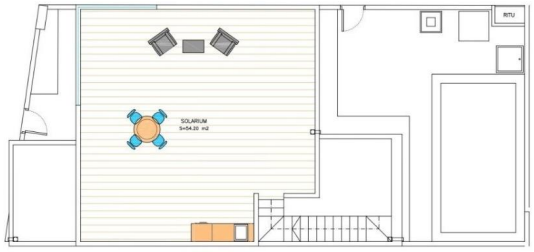


Planta Solarium

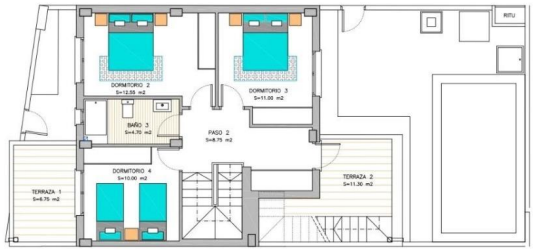


Planta Primera

| | | SUPERFICIE CONSTRUIDA |
|---|---|---|
| | PLANTA BAJA | 55.50 m2 |
| | PLANTA PRIMERA | 54.20 m2 |
| | TOTAL VIVIENDA | 109.70 m2 |
| | GARAJE | 18.30 m2 |

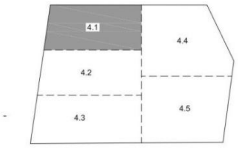


PARCELA 4.1: 135,60 m²

***"Experience our experience - Because you deserve the best"***