In Sun Properties Spain
since 1999

REF: # 9583 ()

INFO

PREIS:	500.000 €
IMMOBILIEN TYPEN:	Villa
ORTE:	()
SCHLAFZIMMER:	3
BADEZIMMER:	2
GEBAUT:	175 (m2)
GRUNDSTÜCK :	177 (m2)
TERRASSE:	50 (m2)
JAHR:	-
ETAGEN:	-
Nachricht	-

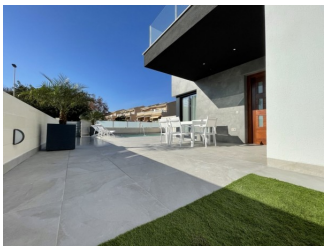

BESCHREIBUNG

SCHÖNE VILLA in LOS ALTOS, TORREVIEJA mit privatem Pool und Garten. Diese neue Villa wurde auf einem Grundstück von 175m2 erbaut und ist auf zwei Etagen plus Keller verteilt. Sie verfügt über 3 Schlafzimmer, 2 Badezimmer, eine Gästetoilette, einen privaten Pool und ein Solarium. Im Erdgeschoss gibt es einen offenen Bereich zwischen Wohnzimmer und Küche, 1 geräumiges Schlafzimmer mit eigenem Bad und Ankleidezimmer, sowie eine Gästetoilette. Im zweiten Stock befinden sich 2 geräumige Schlafzimmer mit Einbauschränken und einem Ausgang zu einer großen Terrasse, die ideal ist, um den ganzen Tag die Sonne zu genießen. Die Villen werden mit einem privaten Pool, einer 25m2 großen Terrasse und Dachterrasse, einer Garage im Untergeschoss, einem 177m2 großen fertigen Garten mit Kunstrasen und einer vorinstallierten Klimaanlage im Wohnzimmer und in den Schlafzimmern ausgestattet. In der Umgebung finden Sie Restaurants, Supermärkte, Cafés und alle Annehmlichkeiten, die Sie brauchen können. Die schönen Strände von Torrevieja - La Veleta, Los Naufragos oder Acequion können in wenigen Minuten mit dem Fahrrad oder dem Auto erreicht werden. Torrevieja ist eine spanische Stadt in der Provinz Alicante an der Costa Blanca. Sie ist bekannt für ihre wunderschöne Promenade, ihre Restaurants, den Wochenmarkt am Freitag und das Einkaufszentrum Habaneras. Nur 15 Autominuten entfernt befindet sich der "La Zenia Boulevard", das größte Einkaufszentrum in der Region Alicante. Es ist ein einzigartiges Ziel für Kleidung, Schuhe und allgemeine Bedarfsartikel. Was auch immer Sie suchen, die Chancen stehen gut, dass Sie nicht mit leeren Händen nach Hause gehen. Zusätzlich zu den ursprünglich an der Costa Orihuela etablierten Golfplätzen - Villamartin, Las Ramblas, Real Campoamor

und Las Colinas - gibt es in der Region Torrevieja mittlerweile ausgezeichnete Golfplätze wie La Finca, La Marquesa, Las Colinas, Lo Romero und Vistabella, die unterschiedliche Golferlebnisse mit einer Vielzahl von Meer- und Bergblicken bieten. Der Flughafen von Alicante ist 40 Minuten und der von Murcia etwa eine Stunde entfernt.

ANSICHTEN

- Panorama

EXTRA

- Stahltür
- Lagerraum

ENTFERNUNG :

Strand : 2 Km

Flughafen: 40 Km

PARKPLATZ

Garage Anzahl Autos : 1

GARTENTERRASSEN

- offene Terrasse
- Privater Garten

PROPERTY GALLERY

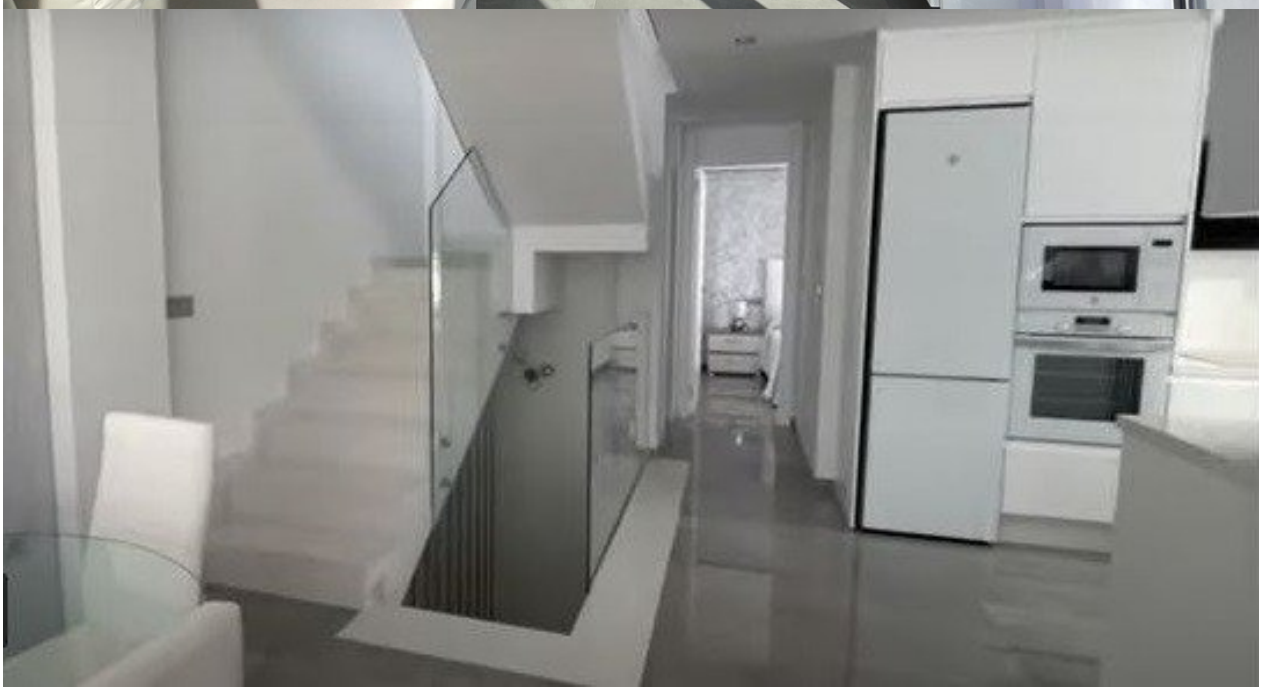

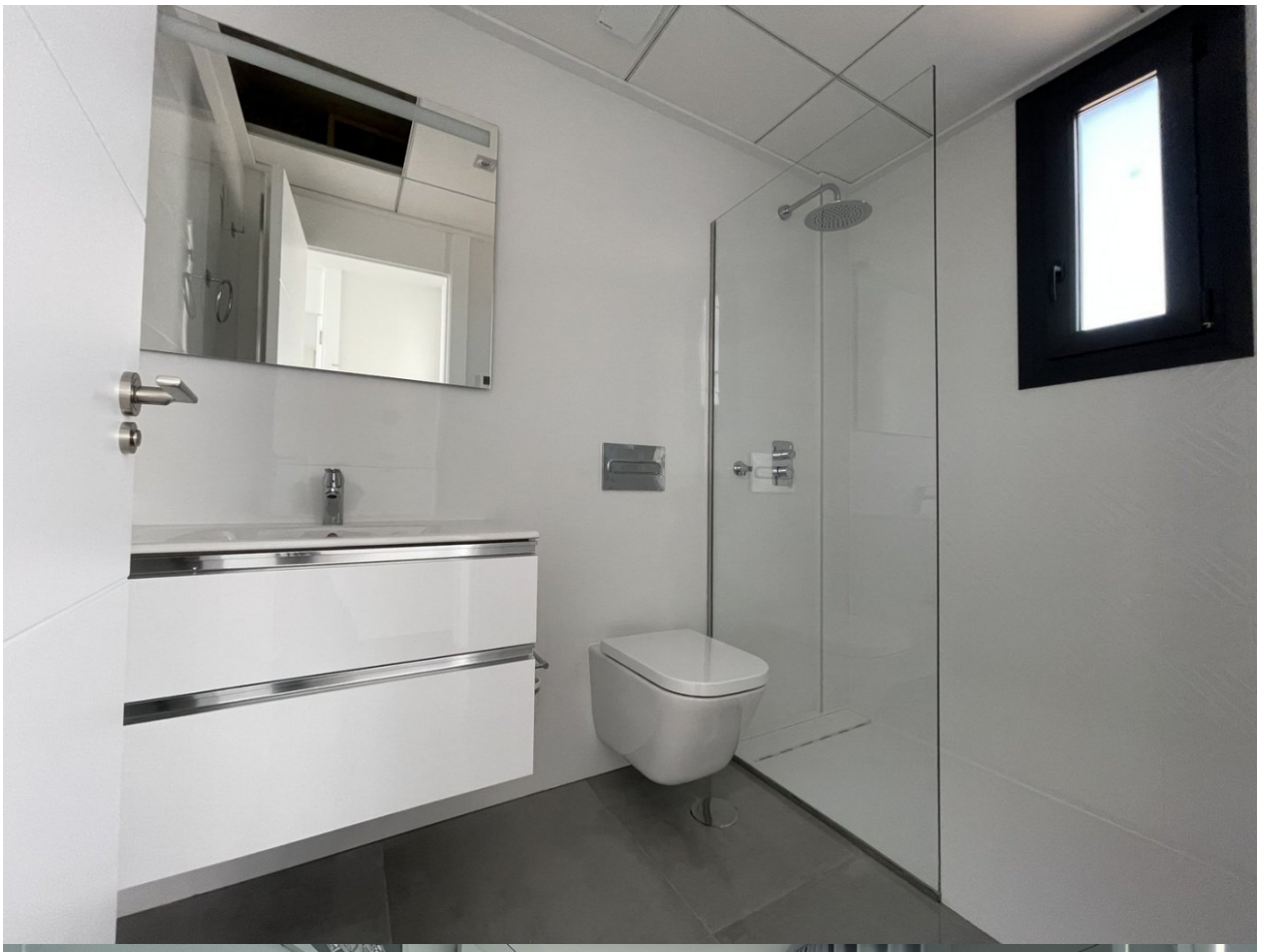

In Sun
Properties Spain

"Experience our experience - Because you deserve the best"