In Sun Properties Spain
since 1999

REF: # 12051 **ORIHUELA COSTA (LA ZENIA)**

INFO

PRIX:	459.000 €
Type de propriété:	Villa
EMPLACEMENT:	Orihuela Costa (La Zenia)
CHAMBRES À COUCHER:	3
BA ENFANTS:	3
BUILT:	140 (m2)
PAS:	190 (m2)
TERRASSE:	-
A ENFANTS:	-
DE PLANTE:	-
MESSAGE	-

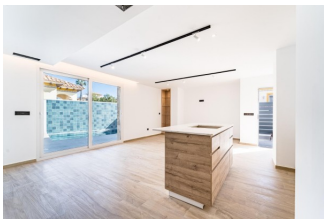

DESCRIPTION

VILLA NEUVE A LA ZENIA, ORIHUELA COSTA Villa neuve située à distance de marche de la plage de La Zenia, Orihuela Costa, à proximité du centre commercial La Zenia Boulevard. La villa dispose de 3 chambres, 3 salles de bains, cuisine ouverte sur le salon, placards, jardin privé avec piscine et parking hors route, solarium privé. Terrain privé clôturé avec pavage antidérapant, électricité et prises de courant. Piscine privée avec eau douce. Douche extérieure. Parking pour véhicules. Pré-installation pour chargeur de véhicule électrique. La propriété est équipée d'un système d'aérothermie pour l'eau chaude. Chauffage au sol dans les salles de bains. Pré-installation pour air conditionné chaud-froid par gaines et avec contrôle indépendant au rez-de-chaussée et au premier étage. Installation électrique selon REBT. Porte d'entrée principale blindée avec serrure de sécurité. Menuiserie intérieure en bois laqué. Armoires encastrées dans deux chambres à coucher, avec portes en bois laqué. Dressing dans la chambre principale. Meuble de salle de bains avec lavabo, robinetterie et miroir. Receveurs de douche en résine avec cloison en verre. Chauffage au sol dans toutes les salles de bains. Solarium avec sol en grès cérame et pré-installation de panneaux solaires sur le toit. La Zenia est située sur la Costa Blanca Sud, juste au sud de la grande ville de Torrevieja. Cette partie de la côte est connue sous le nom d'Orihuela Costa. La Zenia est une petite station balnéaire très fréquentée. Elle compte de nombreux restaurants, bars, magasins et de bonnes installations en raison du grand nombre de personnes qui y vivent tout au long de l'année. On y trouve de nombreux bars irlandais, dont le célèbre Paddy's. La plupart des bars diffusent Sky Sports et il est facile de trouver un bon petit déjeuner anglais toute la journée dans l'un des

nombreux cafés et restaurants. Villa située à 40 minutes de l'aéroport d'Alicante et à 1 heure de l'aéroport de Murcie-Corvera.

VIEW

- Panoramico

JARD RIVIÈRE ET TERRASSES N

- Jard RIVER n privée

"Experience our experience - Because you deserve the best"