REF: # 11693

ORIHUELA COSTA (VILLAMARTIN PAU-8)

INFO	
PREIS:	203.000 €
IMMOBILIEN TYPEN:	Apartment
ORTE:	Orihuela Costa (Villamartin Pau-8)
SCHLAFZIMMER:	2
BADEZIMMER:	2
GEBAUT:	74 (m2)
GRUNDSTÜCK :	-
TERRASSE:	8.41 (m2)
JAHR:	-
ETAGEN:	-
NACHRICHT	-

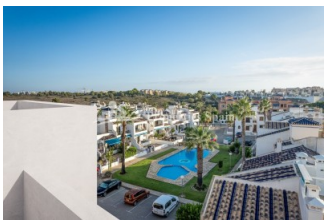

BESCHREIBUNG

WUNDERSCHÖNE NEUE WOHNUNGEN IM ERSTEN STOCK, IN DER PRIVILEGIERTEN ANLAGE DES GOLFPLATZES VILLAMARTIN, PAU8, ORIHUELA COSTA - in Gehweite zu allen Annehmlichkeiten! Dieser wunderschöne Komplex befindet sich in der angenehmen Umgebung des Villamartín Golfplatzes, einer Urbanisation an der Costa Blanca mit Zugang zu einer Vielzahl von Dienstleistungen wie Einkaufszentren, dem bekannten Villamartin Plaza, Supermärkte und nur 10 Minuten von den spektakulären Sandstränden der Gegend entfernt. In diesem wunderbaren Komplex befinden sich 73,87m2 Wohnungen im ersten Stock mit 2 Bädern, 2 Schlafzimmern, 8,41m2 Terrasse, mit Parkplatz und Lagerung enthalten. Der Komplex kombiniert die Ruhe des Lebens in einer ruhigen Umgebung und mit dem Komfort aller Dienstleistungen an Ihren Fingerspitzen mit privaten Zugängen zu schönen Gemeinschaftseinrichtungen; Parkplatz, Gärten und einem großen Swimmingpool! Das Gebäude befindet sich in einer der privilegiertesten Gegenden von Villamartin-PAU8, in einer geschlossenen und privaten Urbanisation, die komplett fertiggestellt ist. Die Wohnungen sind hell mit mediterranem Flair, wo Eleganz auf Wärme trifft. Mit einer Ausstattung in neutralen Tönen und einer Vorherrschen von Weiß, bieten diese Wohnungen eine ruhige und einladende Atmosphäre. Die offene Küche lässt sich mühelos integriert sich mühelos in den Wohnbereich und schafft eine moderne und funktionelle Umgebung. Genießen Sie Komfort und Authentizität in jeder Ecke, wo natürliche Texturen eine besondere Note verleihen. Und ein Paradies für Golfer! Die Gegend bietet Wellness und Genuss mit einer Fülle von

Annehmlichkeiten wie internationale Schulen, Spielplätze, medizinische Zentren, Alicantes größtes Einkaufszentrum "Zenia Boulevard" mit über 150 Geschäften und die kristallklaren Sandstrände der Orihuela Costa, so dass Sie das Leben 320 Sonnentage pro Jahr genießen können. Die Flughäfen von Alicante und Murcia sind jeweils 45 Autominuten entfernt.

STIL

- Modern
- Mediterran

KLIMAANLAGE

- Zentral

ENTFERNUNG :

Strand : 5 Km

Flughafen: 70 Km

Stadtzentrum : 6 Km

MÖBEL

- unmöbliert

PARKPLATZ

Parkplatz Anzahl Autos: 1

FLOARING

- Kachelboden
- Steinboden

KÚCHE

- Offene Küche

GARTENTERRASSEN

- Palmen
- Spielplatz
- angelegt
- umzäunt
- Gemeinschaftsgarten

EXTRA

- Einbauschränke
- Alarm
- Stahltür
- Doppelverglasung
- Lagerraum

"Experience our experience - Because you deserve the best"