In Sun Properties Spain
since 1999

**REF: # 12864** **LA NUCIA/POLOP**

## INFO

| | |
|---|---|
| **PREIS:** | 475.000 € |
| **IMMOBILIEN TYPEN:** | Villa |
| **ORTE:** | La Nucia/Polop |
| **SCHLAFZIMMER:** | 3 |
| **BADEZIMMER:** | 2 |
| **GEBAUT:** | 116 (m2) |
| **GRUNDSTÜCK :** | 231 (m2) |
| **TERRASSE:** | - |
| **JAHR:** | - |
| **ETAGEN:** | - |
| **NACHRICHT** | - |

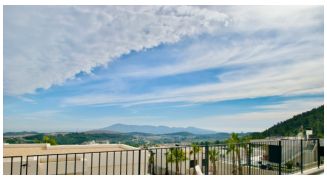

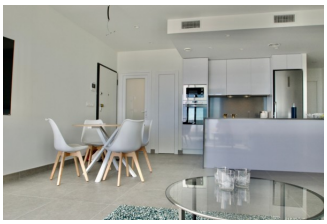

## BESCHREIBUNG

Neue Villa mit spektakulärem Panoramablick in der beliebten Urbanisation Polop Hills. Die Villa befindet sich auf einem Eckgrundstück und besteht aus einem hellen Wohn/Esszimmer mit Küche, mit großen Fenstern, die auf die Terrasse führen, und fantastischer Aussicht, drei Schlafzimmern und zwei Bädern (das Hauptschlafzimmer verfügt über ein eigenes Bad). Vom Wohnzimmer aus hat man Zugang zur Terrasse und zum Poolbereich mit herrlichem Blick auf das Mittelmeer, die Berge und die Umgebung. Die gleiche herrliche Aussicht kann von der großen Sonnenterrasse aus genossen werden. Das Grundstück verfügt über einen privaten Swimmingpool und einen privaten Parkplatz. Polop Hills ist eine sichere, geschlossene Urbanisation mit einem Gemeinschaftspool und einem Social Club. Nur wenige Gehminuten vom Zentrum von Polop und der charmanten Altstadt sowie dem Zentrum von La Nucia entfernt.

***"Experience our experience - Because you deserve the best"***