In Sun Properties Spain
since 1999

REF: # 13005 **TORRE PACHECO**

INFO

PREIS:	395.950 €
IMMOBILIEN TYPEN:	Villa
ORTE:	Torre Pacheco
SCHLAFZIMMER:	3
BADEZIMMER:	3
GEBAUT:	122 (m2)
GRUNDSTÜCK :	242 (m2)
TERRASSE:	40 (m2)
JAHR:	-
ETAGEN:	-
NACHRICHT	-

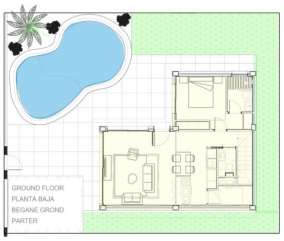

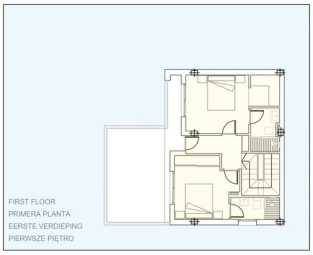

BESCHREIBUNG

Neubau-Freistehende Villen mit privatem Pool in Roldán, Torre-Pacheco Moderne zweistöckige Villen mit exklusivem Design Diese neu gebauten Villen mit 3 Schlafzimmern und 3 Bädern in Roldán, Torre-Pacheco, bieten ein zeitgemäßes und ökologisches Design, das auf Komfort und mediterranes Wohngefühl ausgelegt ist. Jedes Haus ist auf zwei Etagen gebaut und verfügt über ein großes, offenes Wohn-Esszimmer mit einer modernen, voll ausgestatteten Küche, die sich nahtlos zu den großzügigen Terrassen hin öffnet. Die Villen sind sorgfältig entworfen, um Funktionalität und Ästhetik, elegante Oberflächen und viel Platz im Freien zu kombinieren, damit Sie das ganze Jahr über die mediterrane Sonne genießen können. Privater Außenbereich und hochwertige Ausstattung Jede Villa verfügt über: Privater Pool mit Strandzugang und Außendusche Terrasse im ersten Stock und Gartenbereiche im Erdgeschoss Privater Zugang zu Parkplätzen abseits der öffentlichen Straße LED-Beleuchtungspaket für Innen- und Außenbereich Vorinstallation für Klimaanlage Die 3 Schlafzimmer verfügen über eigene Badezimmer, die alle mit einem zeitgemäßen Touch und hochwertigen Oberflächen gestaltet sind. Ideale Lage in der Nähe von Stränden und Golfplätzen Roldán ist ein charmantes spanisches Dorf in der Gemeinde Torre-Pacheco, das für sein traditionelles Ambiente und sein umfassendes Angebot an täglichen Dienstleistungen bekannt ist, darunter Supermärkte, Restaurants, Gesundheitszentren und Schulen. Die Lage bietet die Nähe zu verschiedenen Sehenswürdigkeiten: Flughafen Corvera (RMU) – 15 km Strände des Mar Menor und des Mittelmeers – 20 km Golfplätze (La Torre Golf und Las Terrazas de La

Torre): weniger als 4 km Zentrum von Cartagena: 32 km Einkaufszentrum Zenia Boulevard: 35 km Yachthafen von Los Alcázares: 22 km Ob Sie ein Ferienhaus, einen dauerhaften Wohnsitz oder eine solide Investition zur Vermietung suchen, dieser Standort bietet Ihnen einfachen Zugang zu den Attraktionen der Küste, zu Sportanlagen und zu allen Annehmlichkeiten der Stadt. Ihr neues Leben in der Sonne wartet auf Sie Verpassen Sie nicht die Gelegenheit, eine dieser eleganten neuen Villen in Roldán zu erwerben. Kontaktieren Sie uns noch heute, um weitere Informationen zu erhalten, einen Besichtigungstermin zu vereinbaren oder sich Ihr neues Zuhause an der Costa Cálida zu sichern, bevor alle weg sind.

ANSICHTEN

- Panorama

KLIMAANLAGE

- Zentral

PARKPLATZ

Parkplatz Anzahl Autos: 1

GARTENTERRASSEN

- umzäunt
- Privater Garten

"Experience our experience - Because you deserve the best"