In Sun Properties Spain
since 1999

REF: # 5797 **SAN MIGUEL (SAN MIGUEL)**

INFO

PREIS:	379.000 €
IMMOBILIEN TYPEN:	Villa
ORTE:	San Miguel (San Miguel)
SCHLAFZIMMER:	3
BADEZIMMER:	3
GEBAUT:	212 (m2)
GRUNDSTÜCK :	244 (m2)
TERRASSE:	33 (m2)
JAHR:	
ETAGEN:	-
NACHRICHT	-

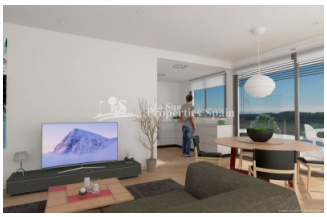

BESCHREIBUNG

Eine hervorragende neue Entwicklung von 23 unabhängigen Villen in der Urbanisation Los Altos de San Miguel, SAN MIGUEL DE SALINAS mit herrlichem Meerblick und Blick auf Torrevieja-La Mata Lagune durch die mediterrane Pinien. Diese Entwicklung umfasst 3 Schlafzimmer, 3 Badezimmer freistehende Villen mit verschiedenen Keller-Optionen, so dass die Villen alles bis zu 6 Schlafzimmer. Es gibt 3 Modelle verfügbar; Natura, Premium und Luxus mit Grundstücken bis zu 558m2. Sie sind alle um schöne grüne Gemeinschaftsbereiche herum angeordnet und alle verfügen über einen privaten Pool von mindestens 3x5 m. Dies ist eine herrliche Lage, nur 10 Minuten von den Stränden Orihuela Costa, 4 km zu einer Reihe von 18-Loch-Championship-Golfplätzen, 10 Minuten von der beliebten Zenia Boulevard Handelszentrum, 10 Minuten vom Krankenhaus und 35 Minuten zum Flughafen. Natura-Modell beginnt bei 295.000 €. Premium-Modell ab 365.000 € und Luxus-Modell ab 399.000 €. Die Lieferung der Phase 1 erfolgt im September 2018.

STIL

- Modern
- Klassisch

ANSICHTEN

- Panorama
- Meerblick

ENTFERNUNG :

Strand : 8 Km

Flughafen: 50 Km

Stadtzentrum : 3 Km

ORIENTIERUNG

Südwest

MÖBEL

- unmöbliert

PARKPLATZ

Parkplatz Anzahl Autos: 1

FLOARING

- Kachelboden
- Steinboden

KÚCHE

- Offene Küche
- Ausgestattet
- Granitarbeitsfläche

GARTENTERRASSEN

- überdachte Terrasse
- offene Terrasse
- angelegt
- Privater Garten
- Gemeinschaftsgarten

EXTRA

- Einbauschränke
- Stahltür
- Doppelverglasung

"Experience our experience - Because you deserve the best"