In Sun Properties Spain
since 1999

REF: # 9762 **TORREVIEJA (PUNTA PRIMA)**

INFO

PREIS:	449.000 €
IMMOBILIEN TYPEN:	Apartment
ORTE:	Torrevieja (Punta Prima)
SCHLAFZIMMER:	2
BADEZIMMER:	2
GEBAUT:	72 (m2)
GRUNDSTÜCK :	-
TERRASSE:	85 (m2)
JAHR:	-
ETAGEN:	-
NACHRICHT	-

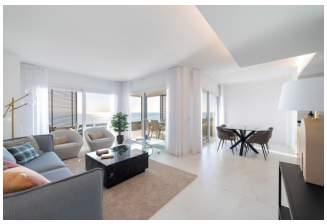

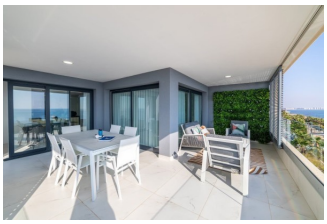

BESCHREIBUNG

WUNDERSCHÖNER APARTMENTKOMPLEX, ERDGESCHOSS-APARTMENT IN PUNTA PRIMA, erste Linie am Meer mit exklusiven Blick. Dieses 72m2 große Apartment im Erdgeschoss besteht aus 2 Schlafzimmern, 2 Bädern, einem Tiefgaragenstellplatz, einem Abstellraum und einer 85m2 großen privaten Terrasse mit herrlichem Blick auf das Mittelmeer und den Strand von Punta Prima. Es wurde mit Blick auf Komfort und Benutzerfreundlichkeit konzipiert, mit hervorragenden Eigenschaften, so dass Sie die Gemeinschaftsbereiche der Wohnanlage in vollem Umfang genießen können. Die Wohnanlage verfügt über große Gartenbereiche und komplette Infrastrukturen, von denen aus Sie die Sonne und den Meerblick genießen können; diese Gemeinschaftsbereiche sind mit 3 Swimmingpools ausgestattet, von denen einer teilweise beheizt ist. Für Kinder gibt es ein eigenes Kinderbecken und einen Spielplatz. Von der Urbanisation aus gibt es einen direkten Zugang zur Strandpromenade. Punta Prima, nur 5 km von Torrevieja entfernt, zeichnet sich durch eine gute Verkehrsanbindung, eine gute Gesundheitsinfrastruktur, die Nähe zum Flughafen Alicante und eine Vielzahl von ganzjährig geöffneten Geschäften aus. Nur 10 km entfernt befinden sich die Golfplätze von Villamartín, Campoamor, Las Ramblas, Las Colinas und Lo Romero sowie die Einkaufszentren von La Zenia und Habaneras. ? Die Flughäfen Murcia und Alicante sind nur 50 Minuten entfernt.

STIL

- Modern
- Klassisch

ANSICHTEN

- Panorama
- Meerblick

KLIMAANLAGE

- Zentral

ENTFERNUNG :

Strand : 50 m

Flughafen: 70 Km

Stadtzentrum : 500 m

ORIENTIERUNG

Südost

PARKPLATZ

Garage Anzahl Autos : 1

FLOARING

- Kachelboden
- Steinboden

KÚCHE

- Offene Küche
- Ausgestattet
- Granitarbeitsfläche

GARTENTERRASSEN

- offene Terrasse
- Aussenbeleuchtung
- umzäunt
- Natursteinmauern
- elektr. Tor
- Gemeinschaftsgarten

EXTRA

- Einbauschränke
- Stahltür
- Doppelverglasung
- Lagerraum

"Experience our experience - Because you deserve the best"