In Sun Properties Spain
since 1999

REF: # 9772 **SAN MIGUEL DE SALINAS (VISTABELLA GOLF)**

INFO

PREIS:	239.900 €
IMMOBILIEN TYPEN:	Apartment
ORTE:	San Miguel de Salinas (Vistabella Golf)
SCHLAFZIMMER:	2
BADEZIMMER:	2
GEBAUT:	75 (m2)
GRUNDSTÜCK :	-
TERRASSE:	87 (m2)
JAHR:	-
ETAGEN:	-
NACHRICHT	-

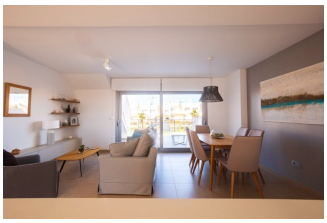

BESCHREIBUNG

NEUBAU APARTMENT OBERE ETAGE IN VISTABELLA in der Nähe des Golfplatzes. Diese 65m2 Wohnung im obersten Stockwerk besteht aus 2 Schlafzimmern und 2 Badezimmern mit einer 11m2 Terrasse und einer 51m2 privaten Sonnenterrasse, einer zum Wohnzimmer hin offenen Küche, Einbauschränken und einer wunderbaren Aussicht auf den Golfplatz. Dieser Komplex verfügt über Gemeinschaftseinrichtungen und einen Pool. Jedes Apartment verfügt über einen Privatparkplatz und ein Abstellraum ist gegen Aufpreis verfügbar. Auf Vistabella Golf gibt es Platz für jeden. Der Golfplatz ist so angelegt, dass jeder Spieler ihn von Anfang bis Ende genießen kann. Seine welligen Straßen, strategischen Bunker oder Seen sind nur einige der Merkmale, die ihn zu einem der attraktivsten Golfplätze der Region machen, auf dem jeder Schlag eine Herausforderung und ein Genuss für die Sinne ist. Die 18 Loch des Vistabella Golf, Par 72 und über 6000 Meter lang, wurden nach den Richtlinien für moderne Golfplätze mit vier großen Abschlägen in jedem Loch, breiten Fairways und erhöhten Bunkern gestaltet. Das Clubhaus von Vistabella Golf, das Restaurant, die örtlichen Bars und die Geschäfte sind in 5 Minuten zu Fuß erreichbar. Die lebhafte Stadt San Miguel de Salinas und Los Montesinos sind 5 Autominuten entfernt und die schönen Strände von Guardamar mit ihrer blauen Flagge erreichen Sie in 15 Minuten mit dem Auto. Der Flughafen Alicante ist 35 Minuten und der neue Flughafen Corvera Murcia 45 Minuten entfernt.

STIL

- Modern

ANSICHTEN

- Panorama

ENTFERNUNG :

Strand : +10 Km

Flughafen: 40 Km

Stadtzentrum : 5 Km

MÖBEL

- unmöbliert

PARKPLATZ

Parkplatz Anzahl Autos: 1

KÚCHE

- Offene Küche

GARTENTERRASSEN

- offene Terrasse

EXTRA

- Einbauschränke
- Stahltür
- Lagerraum

"Experience our experience - Because you deserve the best"