REF: # 10380 ()

INFO

PREIS:	510.400 €
IMMOBILIEN TYPEN:	Penthouse
ORTE:	()
SCHLAFZIMMER:	3
BADEZIMMER:	2
GEBAUT:	219 (m2)
GRUNDSTÜCK :	-
TERRASSE:	-
JAHR:	-
ETAGEN:	-
Nachricht	-

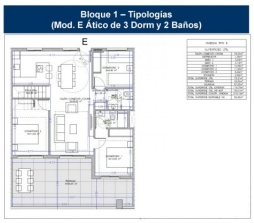

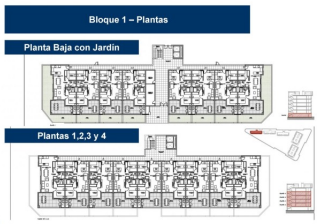

BESCHREIBUNG

NEU GEBAUTE, GESCHLOSSENE WOHNANLAGE IN TORREVIEJA, NUR 700 M VOM STRAND ENTFERNT. Neue Wohnanlage mit 362 Wohnungen mit großen Gemeinschaftsbereichen in Torrevieja. Sie können zwischen luxuriösen Wohnungen mit 2 Schlafzimmern und 2 Bädern, Penthäusern mit 3 Schlafzimmern und 2 Bädern mit privater Sonnenterrasse und Erdgeschosswohnungen mit 2 Schlafzimmern und 2 Bädern mit privatem Garten wählen. -Modernes Design und hochwertige Oberflächen und Materialien -Fast alle Wohnungen haben Meerblick -Alle Wohnungen verfügen über große Terrassen mit Blick auf die Gemeinschaftsbereiche -Gemeinschaftsbereiche mit zwei Swimmingpools für Erwachsene, Kinderpool, Kinderbereich, Fitnessraum, Sportbereich und Spa, Fahrradabstellplatz und Parkplatz für Fahrzeuge -700 Meter zum Strand La Mata, 10 Minuten zu Fuß -Gegenüber dem Torremarina Shopping Center mit Mercadona, Restaurants, Cafés und anderen Geschäften Torrevieja ist eine spanische Stadt in der Provinz Alicante, an der Costa Blanca. Sie ist bekannt für ihr typisch mediterranes Klima und ihre Küstenlinie. Entlang der Sandstrände gibt es Strandpromenaden mit Ferienanlagen. Das kleine Meeres- und Salzmuseum beherbergt Ausstellungen über die Fischerei- und Salzgeschichte der Stadt. Im Landesinneren befindet sich der Naturpark Lagunas de La Mata-Torrevieja mit Wanderwegen und zwei salzhaltigen Lagunen, von denen eine rosa und die andere grün ist. Der Flughafen Alicante ist 40 Minuten und der Flughafen Murcia etwa 1 Stunde entfernt.

STIL

- Modern
- Klassisch

ANSICHTEN

- Panorama

KLIMAANLAGE

- Zentral

ENTFERNUNG :

Strand : 500 m

Stadtzentrum : 5 Km

PARKPLATZ

Parkplatz Anzahl Autos: 1

WOHNFLÄCHE

- Fitnessraum

FLOARING

- Kachelboden
- Steinboden

KÚCHE

- Offene Küche

GARTENTERRASSEN

- offene Terrasse
- Spielplatz
- Gemeinschaftsgarten

HEIZUNG

- Zentralheizung Gas

EXTRA

- Einbauschränke
- Stahltür
- Doppelverglasung

PROPERTY GALLERY

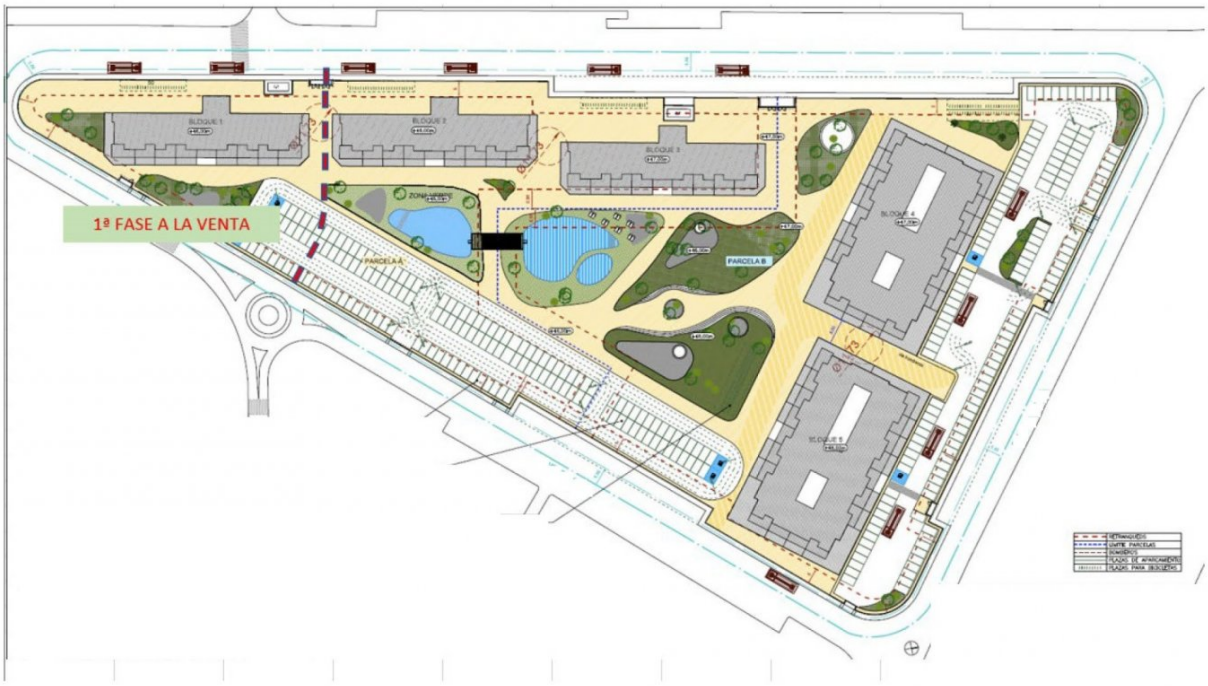

Bloque 1 – Tipologías
(Mod. E Ático de 3 Dorm y 2 Baños)

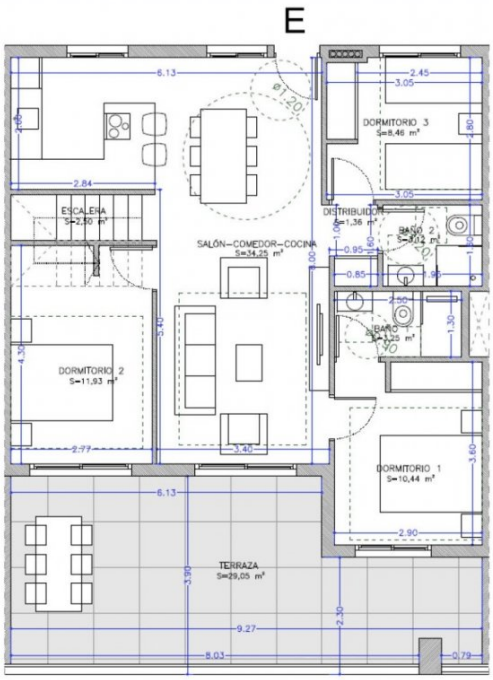

VIVIENDA TIPO E	
SUPERFICIES ÚTIL	
SALÓN–COMEDOR–COCINA	34,25m²
DISTRIBUIDOR	1,36m²
BAÑO 1	3,25m²
BAÑO 2	3,12m²
DORMITORIO 1	10,44m²
DORMITORIO 2	11,93m²
DORMITORIO 3	8,46m²
ESCALERA	2,50m²
TOTAL SUPERFICIE ÚTIL	75,31m²
TERRAZA	29,05m²
SOLÁRIUM	87,65m²
TOTAL SUPERFICIE ÚTIL EXTERIOR	116,70m²
TOTAL SUPERFICIE ÚTIL INT–EXT	192,01m²
TOTAL SUPERFICIE CONSTR. VIVIENDA	219,15m²
TOTAL SUPERFICIE EDIFICABLE VIV.	85,66m²

Bloque 1 – Plantas

Planta Baja con Jardín

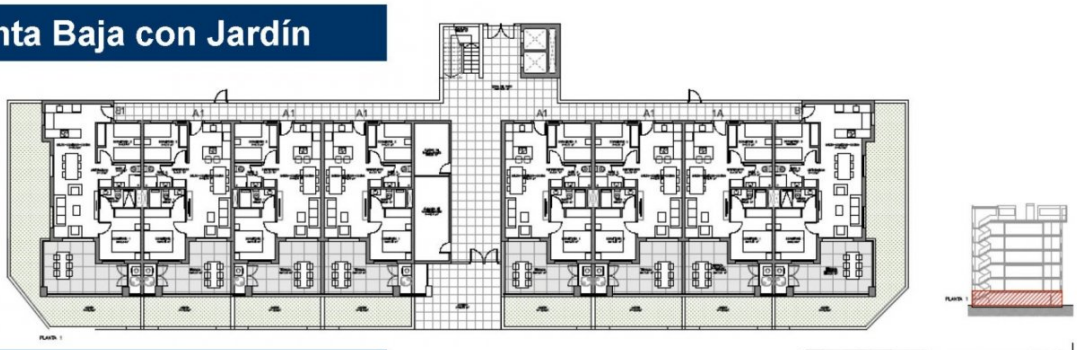

Plantas 1,2,3 y 4

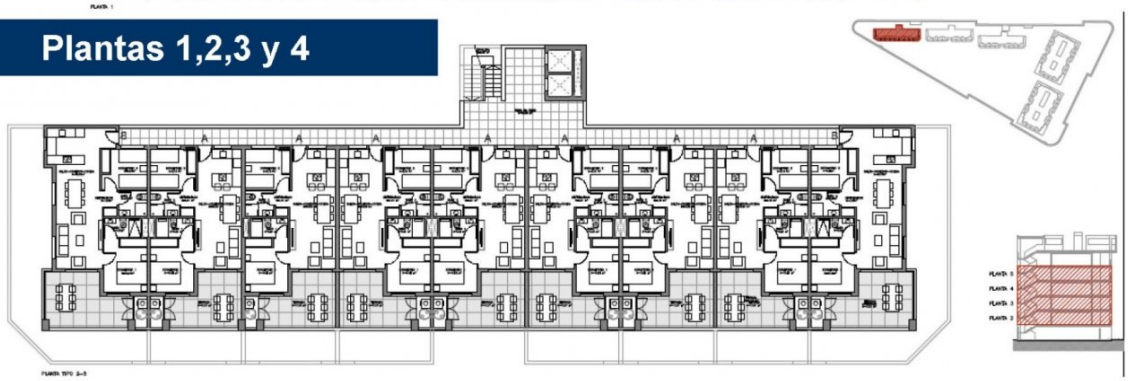

"Experience our experience - Because you deserve the best"