In Sun Properties Spain
since 1999

REF: # 10897

INFO

PREIS:	359.000 €
IMMOBILIEN TYPEN:	Villa
ORTE:	
SCHLAFZIMMER:	3
BADEZIMMER:	3
GEBAUT:	134 (m2)
GRUNDSTÜCK :	450 (m2)
TERRASSE:	-
JAHR:	-
ETAGEN:	-
Nachricht	-

BESCHREIBUNG

VILLA IM MAR MENOR Freistehende Villa in Playa Honda, 500m vom Mar Menor, in der Nähe der Strände von Calblanque, La Manga und La Manga Golfplatz. Erbaut mit hochwertigen Materialien, die Villa verfügt über 3 Schlafzimmer, 3 Bäder (2 von ihnen ensuite), Einbauküche, komplett fertig gestellten Garten mit Pflanzen und Kunstrasen und Solarium. Playa Honda ist ein halbstädtischer Strand mit einer breiten Strandpromenade an den Ufern des Mar Menor, einer Salzwasserlagune des Mittelmeers in der Region Murcia. Die Promenaden von Playa Honda sind lange Promenaden, die einen angenehmen Spaziergang ermöglichen, mit 360-Grad-Aussicht, da diese Strände sehr flach sind. Entlang des Strandes gibt es verschiedene Strandbars, die zum Verweilen einladen.

ANSICHTEN

- Panorama

MÖBEL

- Möbliert

GARTENTERRASSEN

- offene Terrasse
- Privater Garten

PROPERTY GALLERY

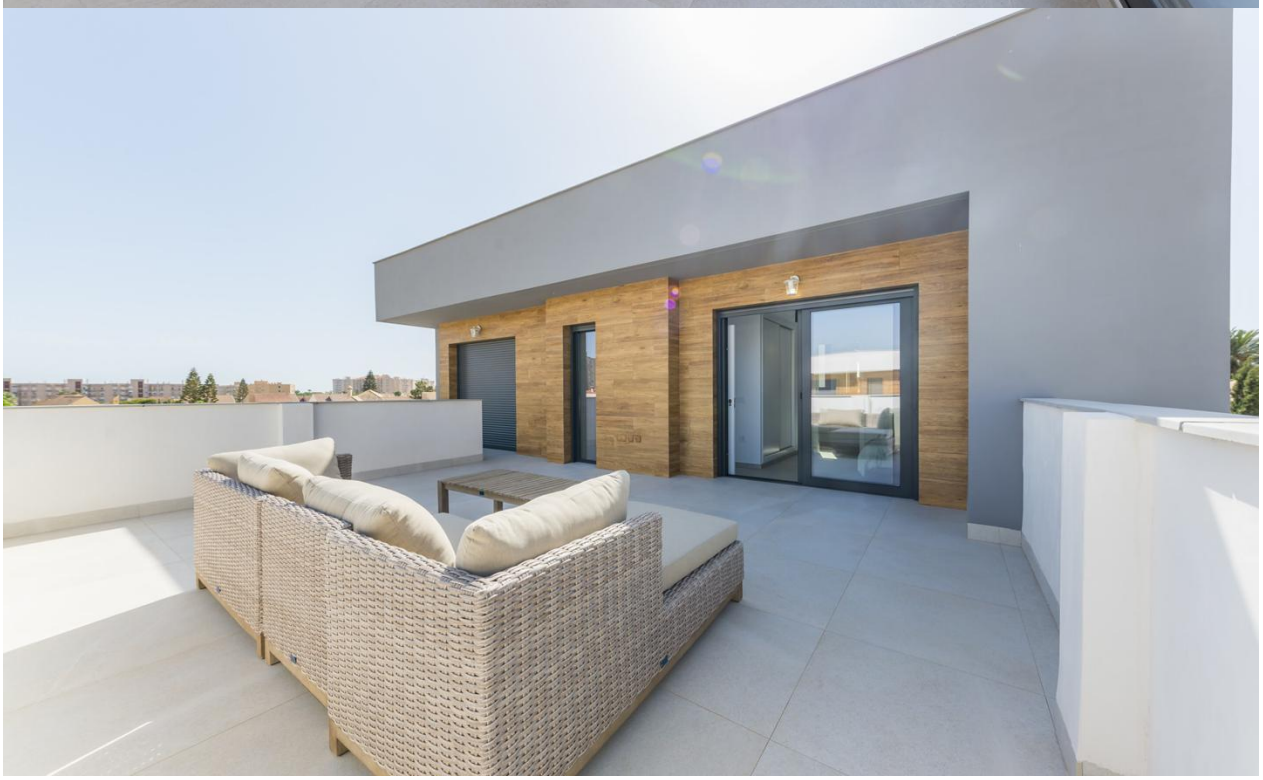

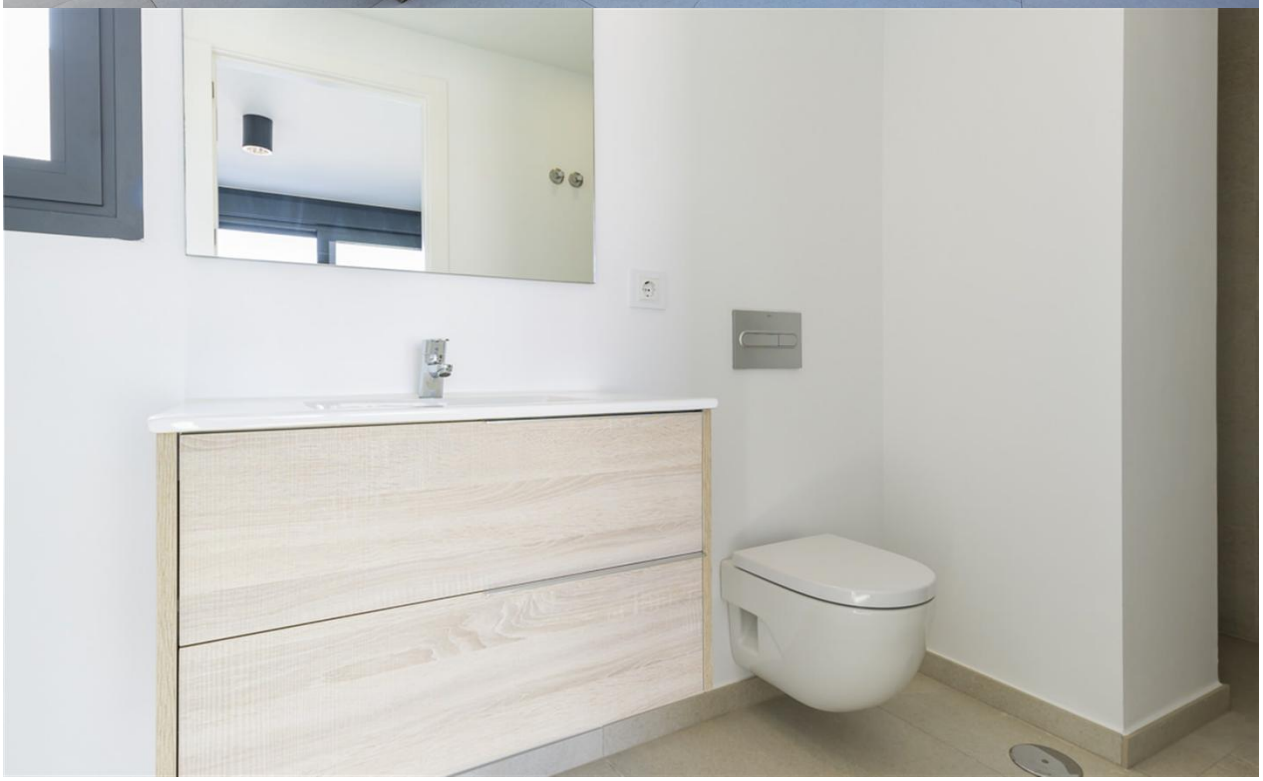

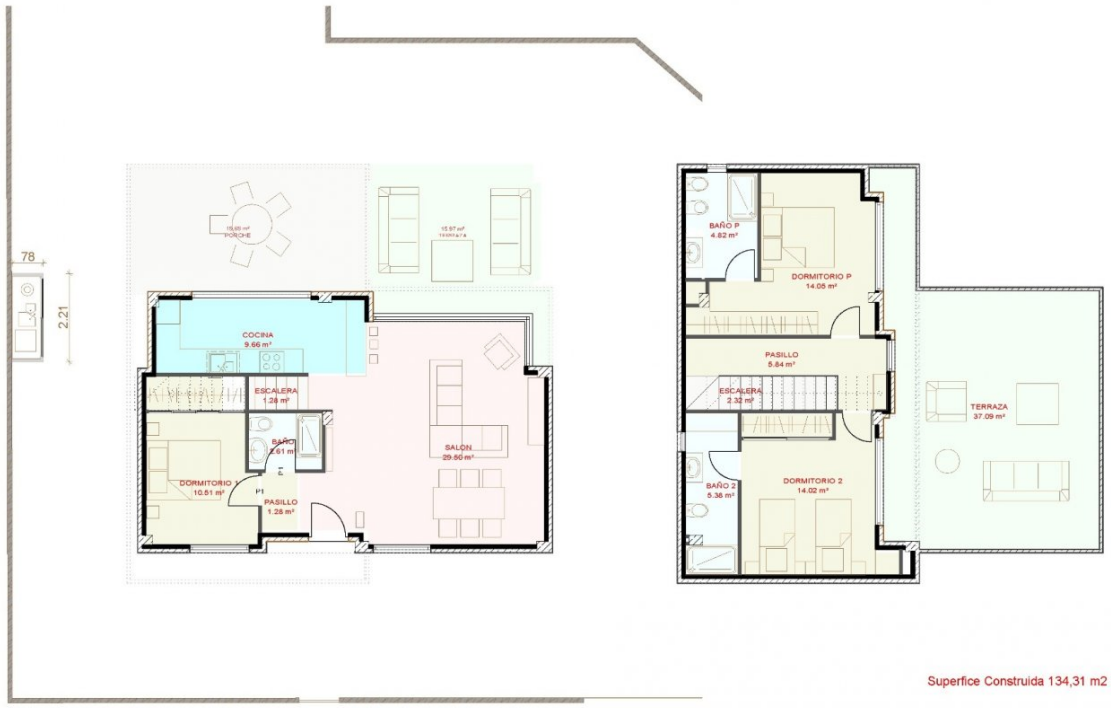

PLANTA BAJA

PLANTA PISO

"Experience our experience - Because you deserve the best"