REF: # 10982

INFO

PREIS:	434.000 €
IMMOBILIEN TYPEN:	Apartment
ORTE:	
SCHLAFZIMMER:	2
BADEZIMMER:	2
GEBAUT:	70 (m2)
GRUNDSTÜCK :	40 (m2)
TERRASSE:	18 (m2)
JAHR:	-
ETAGEN:	-
Nachricht	-

BESCHREIBUNG

NEU GEBAUTE WOHNANLAGE IN PUNTA PRIMA Neubau-Wohnanlage mit 220 Wohnungen in Punta Prima, Torrevieja. Wohnungen mit 2 und 3 Schlafzimmern und 2 Bädern, offene Küche mit Wohnzimmer, Einbauschränke, alle mit großen Terrassen. Erdgeschosswohnungen mit Garten und Penthäuser mit Solarium. Alle Wohnungen werden mit einem Tiefgaragenstellplatz geliefert. Die Wohnanlage verfügt über Gartenbereiche mit Swimmingpools und Paddle-Tennisplatz. Für Kinder gibt es einen eigenen Kinderpool und einen Kinderspielplatz. Punta Prima, nur 5 km von Torrevieja entfernt, zeichnet sich durch eine gute Kommunikations- und Gesundheitsinfrastruktur, die Nähe zum Flughafen Alicante und die zahlreichen, ganzjährig geöffneten Dienstleistungen aus. Nur 10 km entfernt befinden sich die Golfplätze von Villamartín, Campoamor, Las Ramblas, Las Colinas und Lo Romero sowie die Einkaufszentren von La Zenia und Habaneras.

ANSICHTEN

- Panorama

GARTENTERRASSEN

- offene Terrasse
- umzäunt
- Privater Garten

KLIMAANLAGE

- Zentral

EXTRA

- Stahltür
- Fahrstuhl

PARKPLATZ

Parkplatz Anzahl Autos: 1

WOHNFLÄCHE

- Fitnessraum

PROPERTY GALLERY

Las imágenes iconográficas contenidas en esta publicación son orientativas, no contractuales y están sujetas a modificación de proyecto.
These non contractual documents imperative determinations of the executive project can change.

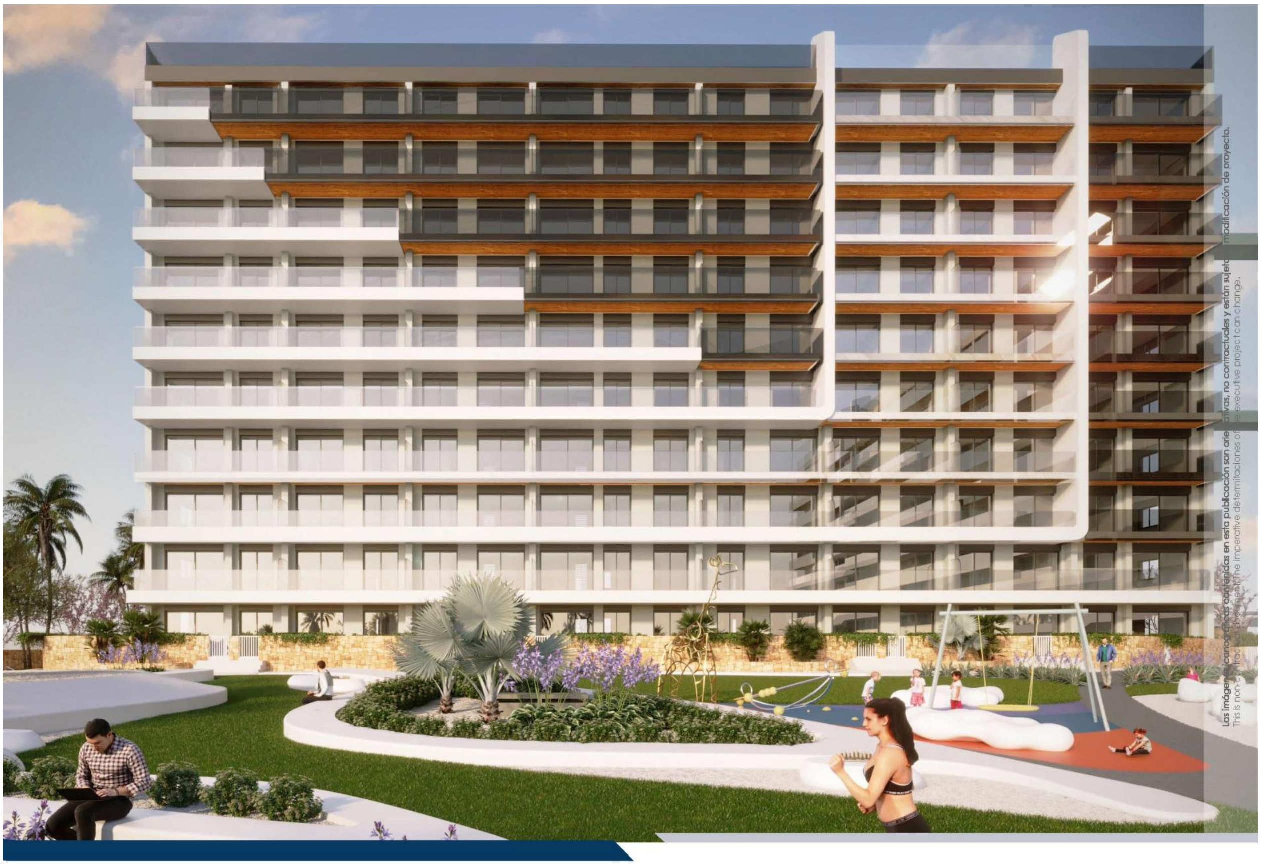

Las imágenes iconográficas contenidas en esta publicación son orientativas, no contractuales y están sujetas a modificación de proyecto.
This is non-contractual document. The imperative determitaciones of the executive project can change.

Las imágenes iconográficas contenidas en esta publicación son orientativas, no contractuales y están sujetas a modificación de proyecto.
This is non-contractual document. The imperative determitaciones of the executive project can change.

Las imágenes iconográficas contenidas en esta publicación son orientativas, no contractuales y están sujetas a modificación de proyecto.
This is non-contractual document. The imperative determitaciones of the executive project can change.

Las imágenes iconográficas contenidas en esta publicación son orientativas, no contractuales y están sujetas a modificación de proyecto.
This is non-contractual document. The imperative determitaciones of the executive project can change.

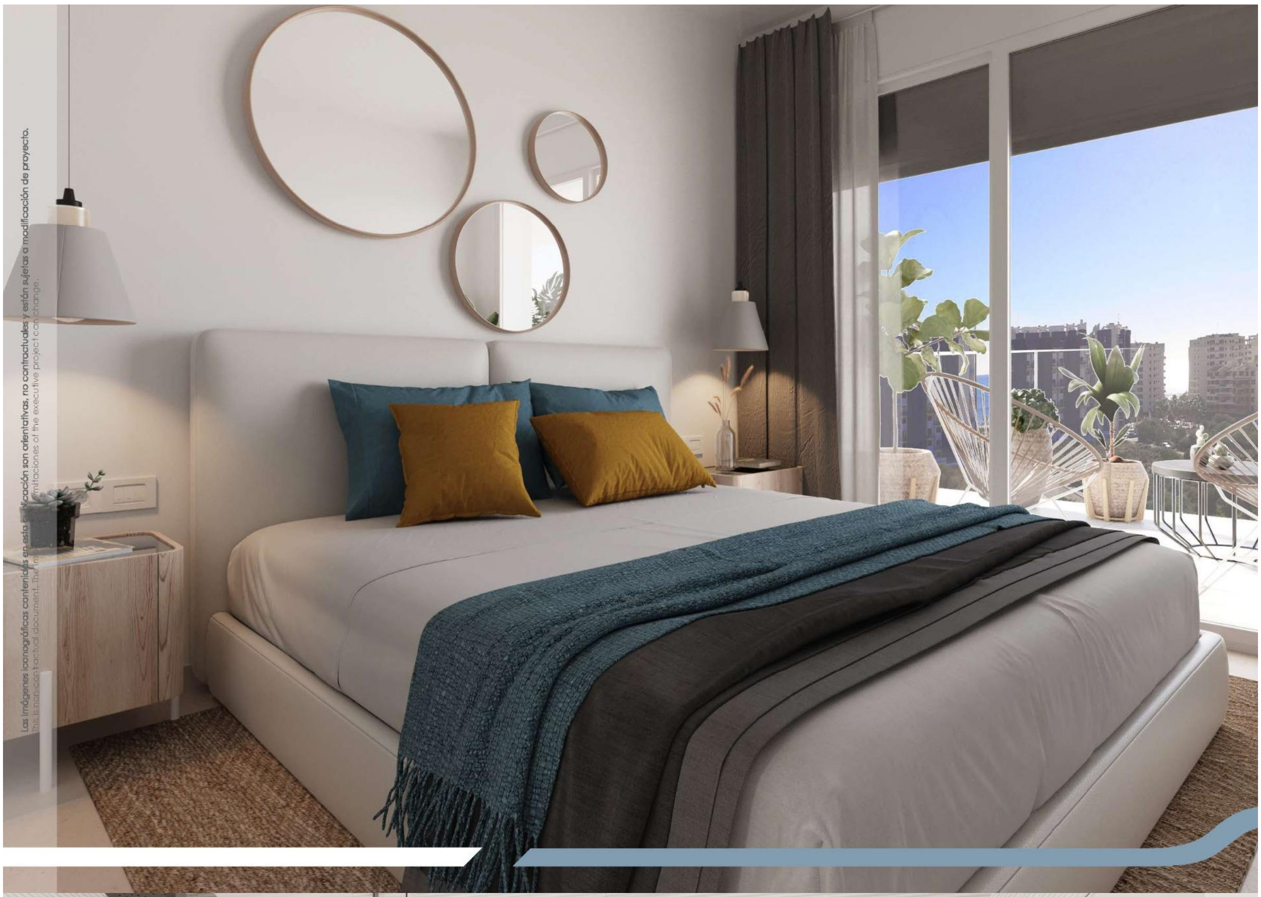

Las imágenes iconográficas contenidas en esta publicación son orientativas, no contractuales y están sujetas a modificación de proyecto.
This is non-contractual document. The imperative determitaciones of the executive project can change.

Las imágenes iconográficas contenidas en esta publicación son orientativas, no contractuales y están sujetas a modificación de proyecto.
This is non-contractual document. The imperative determitaciones of the executive project can change.

VIVIENDA TIPO /HOUSE TYPE 2B

ESCALERA 3-5 / STAIRCASE 3-5
PLANTA BAJA / GROUND FLOOR

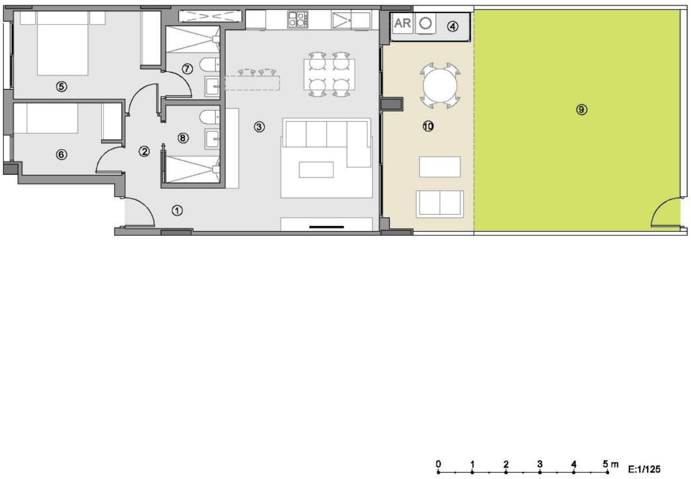

SUPERFICIES ÚTILES / USEFUL AREA

SUPERFICIES ÚTILES INTERIORES/ USEFUL INTERIOR AREA		
1	ACCESO / ACCESS	3.61 m²
2	PASO / HALLWAY	2.23 m²
3	ESTAR-COM.-COCINA / KITCHEN-LIVING	29.44 m²
4	TENDEDERO (100%) / UTILITY ROOM	2.16 m²
5	DORMITORIO 01 / BEDROOM 01	11.67 m²
6	DORMITORIO 02 / BEDROOM 02	6.72 m²
7	BAÑO 01 / BATHROOM 01	3.52 m²
8	BAÑO 02 / BATHROOM 01	3.68 m²
		63.03 m²
SUPERF. ÚTILES EXTERIORES / USEFUL EXTERIOR AREA		
9	JARDIN (100%) / GARDEN	39.95 m²
10	TERRAZA 01 (100%) / TERRACE 01	14.72 m²
		54.67 m²
SUP. ÚTIL TOTAL/TOTAL USEFUL AREA		117.70 m²

SUPERFIC. CONSTRUIDAS /BUILT AREA

SUP. CONST. INTERIOR /INTERIOR BUILT AREA	70.11 m²
SUP. CONST. EXT. (50%) / EXT. BUILT AREA	8.41 m²
SUP. CONST. Z/C /BUILT AREA OF SHARED AREAS	10.31 m²
SUP. CONST. TOTAL/TOT. BUILT AREA	88.83 m²

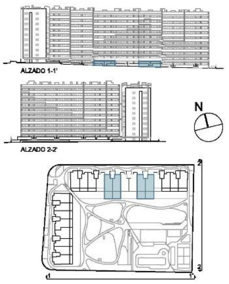

"Experience our experience - Because you deserve the best"