In Sun Properties Spain
since 1999

REF: # 11290 ()

INFO

PREIS:	430.000 €
IMMOBILIEN TYPEN:	Villa
ORTE:	()
SCHLAFZIMMER:	3
BADEZIMMER:	3
GEBAUT:	114 (m2)
GRUNDSTÜCK :	-
TERRASSE:	48 (m2)
JAHR:	-
ETAGEN:	-
Nachricht	-

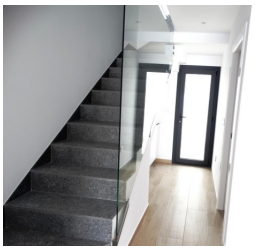

BESCHREIBUNG

NEU GEBAUTE HALB-FREISTEHENDE VILLEN IN SANTIAGO DE LA RIBERA Neubau von 11 Reihenhäusern und Doppelhaushälften in Santiago de la Ribera, 100 Meter vom Strand entfernt! Schöne Immobilien mit 3 Schlafzimmern und 3 Bädern, offene Küche mit Wohnzimmer, Einbauschränke, Terrasse, Solarium, privater Garten mit Schwimmbad und Parkplatz. Nur 5 Minuten zu Fuß entlang der Promenade, neben dem Yachtclub, bringt Sie in das Zentrum von Santiago de la Ribera, mit allen Dienstleistungen an Ihren Fingerspitzen, Straßenmarkt, Bars, Restaurants, Eisdielen, Geschäfte, Wasseraktivitäten und alles, was Sie brauchen, um den mediterranen Lebensstil im Mar Menor zu genießen. Santiago hat ein modernes Flair, obwohl es immer noch die Atmosphäre eines Fischerdorfes" hat. Es hat eine sehr schöne Promenade, die von majestätischen Palmen gesäumt wird, und 2 Kilometer herrliche Sandstrände. Von hier aus können Sie eine Bootsfahrt über das ruhige Wasser des Mar Menor bis zum La Manga-Strand auf der gegenüberliegenden Seite unternehmen. Das Haupteinkaufszentrum befindet sich in der Stadt San Javier, aber es gibt auch einige Geschäfte in den engen Gassen, die zum Stöbern einladen - besuchen Sie sie doch einmal an einem Mittwochmorgen, wenn ein großer Straßenmarkt stattfindet. Die Villen sind nur wenige Gehminuten von den Geschäften, Bars, Restaurants, dem Einkaufszentrum Dos Mares und den fantastischen Stränden des Mar Menor entfernt und 20 Minuten vom beliebten Zenia Boulevard - alles ist leicht zu erreichen! Nur 30 Minuten von

der Stadt Cartagena und dem neuen internationalen Flughafen von Murcia entfernt.

ANSICHTEN

- Panorama

PARKPLATZ

Parkplatz Anzahl Autos: 1

GARTENTERRASSEN

- umzäunt
- Privater Garten

PROPERTY GALLERY

CONFORT

VIDAL

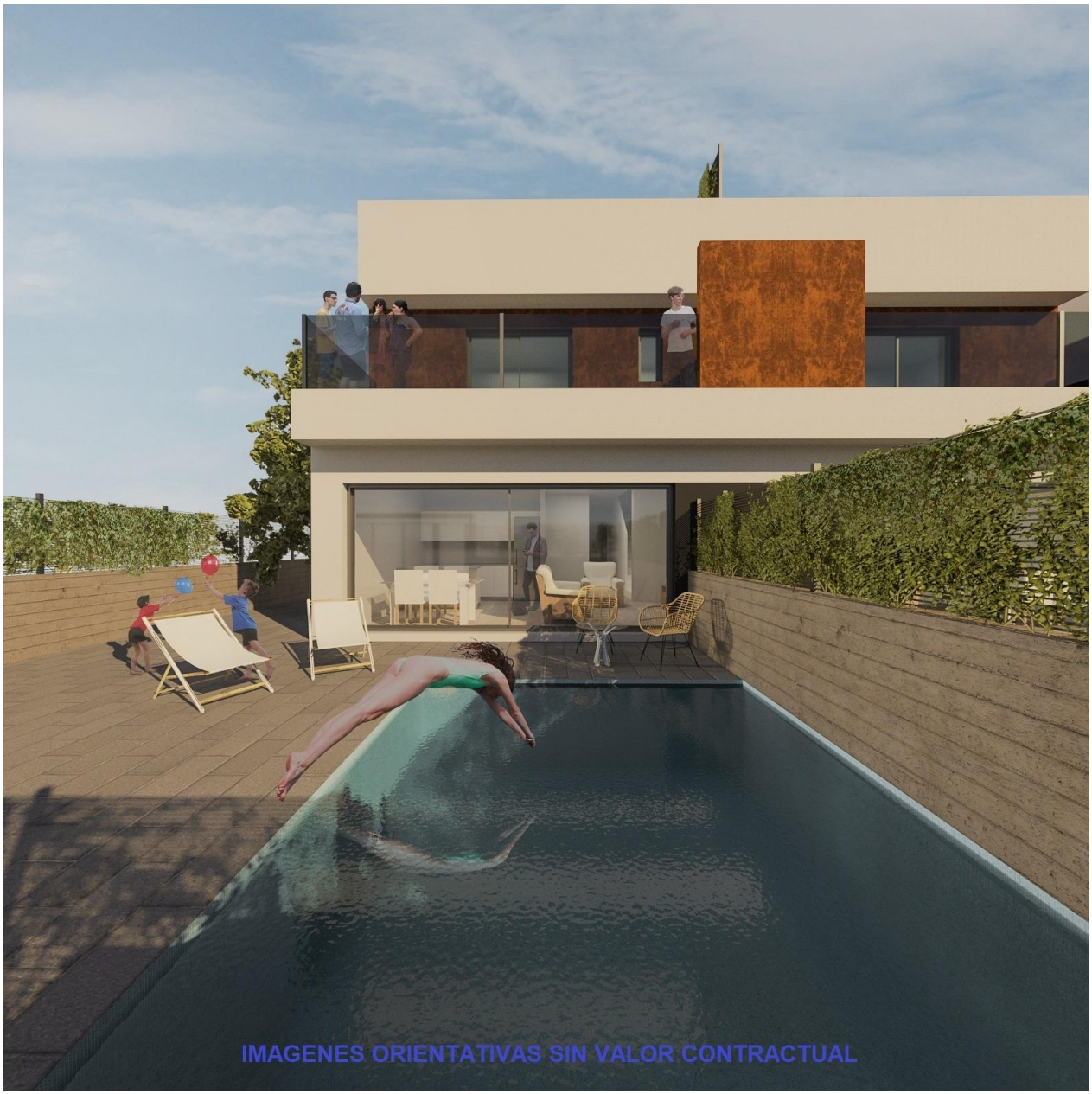
IMAGENES ORIENTATIVAS SIN VALOR CONTRACTUAL

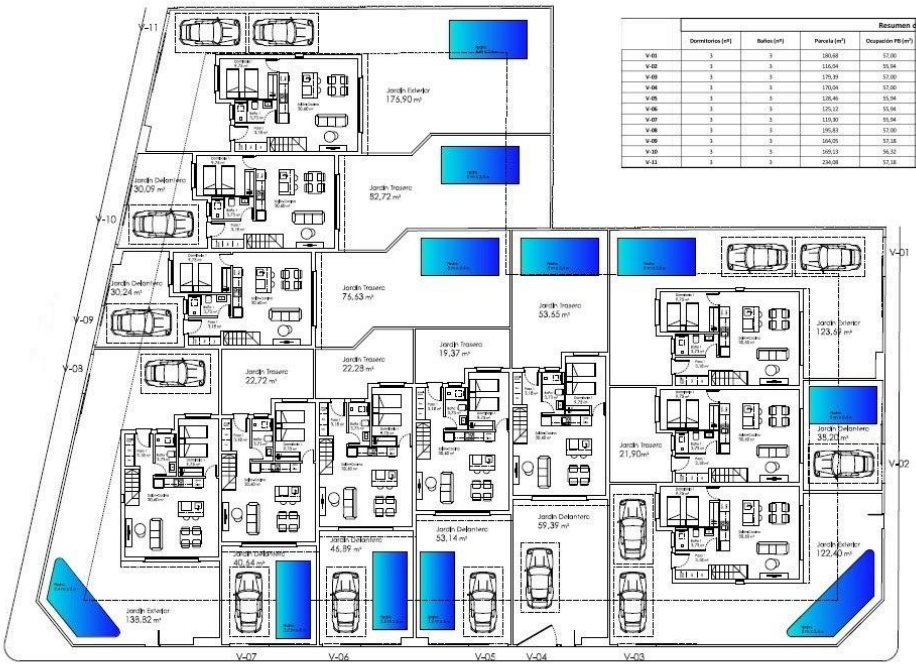

	Resumen de Superficies							
	Dormitorios (m²)	Baños (m²)	Parcela (m²)	Ocupación PB (m²)	Construida Total (m²)	Jardines PB (m²)	Terrazas (m²)	Solarium (m²)
V-01	3	3	180,68	57,00	**114,54**	**123,69**	13,95	35,13
V-02	3	3	116,04	55,94	**113,00**	**80,10**	13,95	35,13
V-03	3	3	175,39	57,00	**114,54**	**122,40**	13,95	35,13
V-04	3	3	170,04	57,00	**114,54**	**113,04**	13,95	35,13
V-05	3	3	120,46	55,94	**113,00**	**72,51**	13,95	35,13
V-06	3	3	125,12	55,94	**113,00**	**69,17**	13,95	35,13
V-07	3	3	115,30	55,94	**113,00**	**63,36**	13,95	35,13
V-08	3	3	195,83	57,00	**114,54**	**138,82**	13,95	35,13
V-09	3	3	164,05	57,18	**114,72**	**106,87**	13,95	35,13
V-10	3	3	169,13	56,32	**113,38**	**112,81**	13,95	35,13
V-11	3	3	234,08	57,18	**114,72**	**176,90**	13,95	35,13

Planta Baja

"Experience our experience - Because you deserve the best"