In Sun Properties Spain
since 1999

REF: # 12368

INFO

PREIS:	590.000 €
IMMOBILIEN TYPEN:	Villa
ORTE:	
SCHLAFZIMMER:	5
BADEZIMMER:	3
GEBAUT:	313 (m2)
GRUNDSTÜCK :	11.000 (m2)
TERRASSE:	-
JAHR:	-
ETAGEN:	-
Nachricht	-

BESCHREIBUNG

Wir präsentieren eine einzigartige Finca in strategischer Lage zwischen La Nucía und Polop, mit Panoramablick auf Polop und den schlafenden Löwen, in der Nähe aller Dienstleistungen und Annehmlichkeiten. Auf einem Grundstück von 11.000 Quadratmetern verfügt dieses Anwesen über Obstbäume wie Orangen, Zitronen und Avocadobäume sowie zwei Teiche, um die Wasserversorgung sicherzustellen. Die Farm zeichnet sich durch ihre Nachhaltigkeit aus, da sie über Sonnenkollektoren verfügt. Das Anwesen umfasst insgesamt 313 Quadratmeter, aufgeteilt in zwei unabhängige Wohnungen und einen vielseitigen GaragenAbstellraum mit verschiedenen Nutzungsmöglichkeiten. Das erste Haus bietet ein WohnEsszimmer, eine separate Küche, einen Innenhof, einen Pelletkamin, zwei Schlafzimmer und ein Badezimmer. Das zweite Zimmer besteht aus einem hellen WohnEsszimmer, zwei Schlafzimmern, einem Badezimmer und einem Schlafzimmer mit eigenem Bad. Beide Häuser kommunizieren miteinander und verfügen über Klimaanlage, Kamine und Einbauschränke. Es hat auch einen Grill im Freien und ein Gewächshaus, um Momente im Freien zu genießen. Mit seiner einzigartigen Kombination aus landwirtschaftlicher Produktion, modernen Annehmlichkeiten, Panoramablick und Nachhaltigkeit stellt dieses Anwesen eine außergewöhnliche Gelegenheit für diejenigen dar, die einen ländlichen Lebensstil suchen, ohne auf Eleganz und Funktionalität in diesem einzigartigen Anwesen zu verzichten.

PROPERTY GALLERY

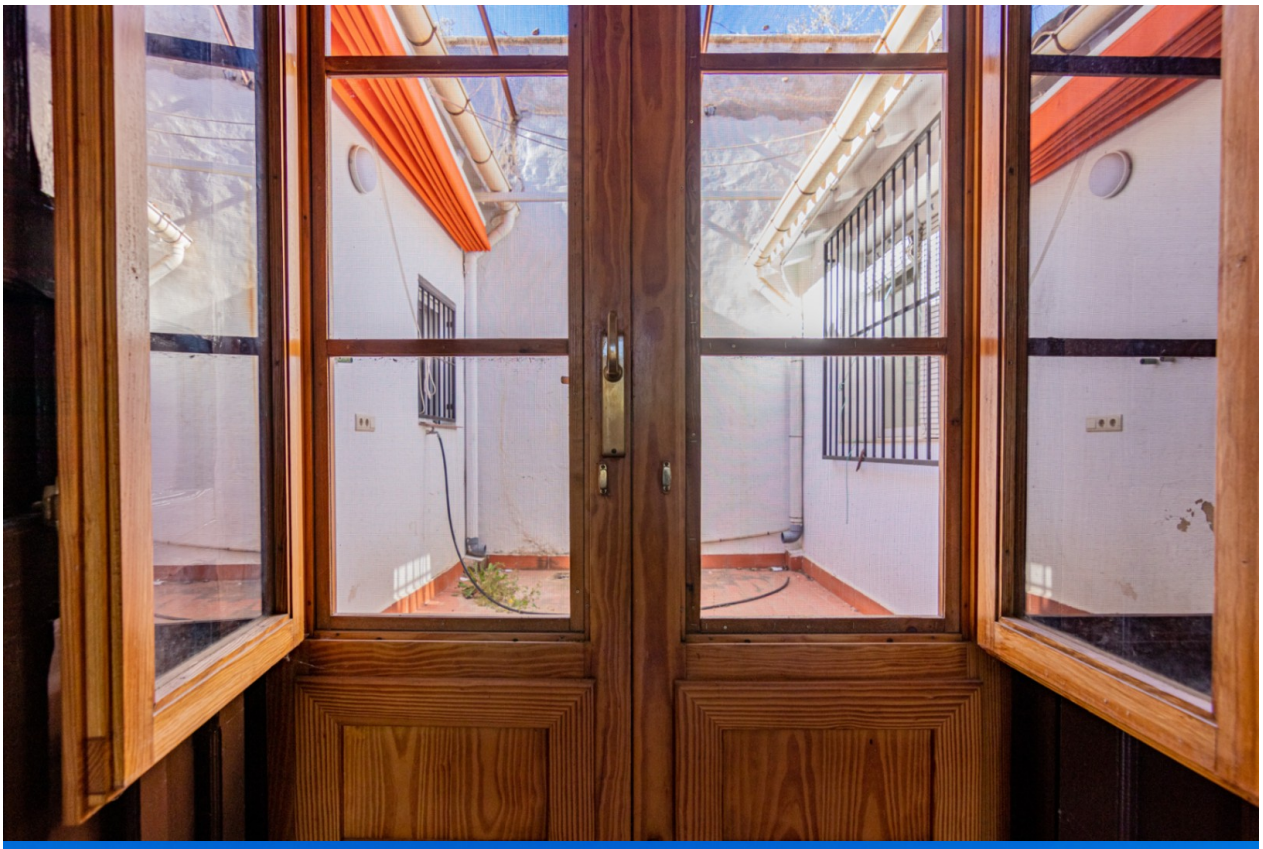

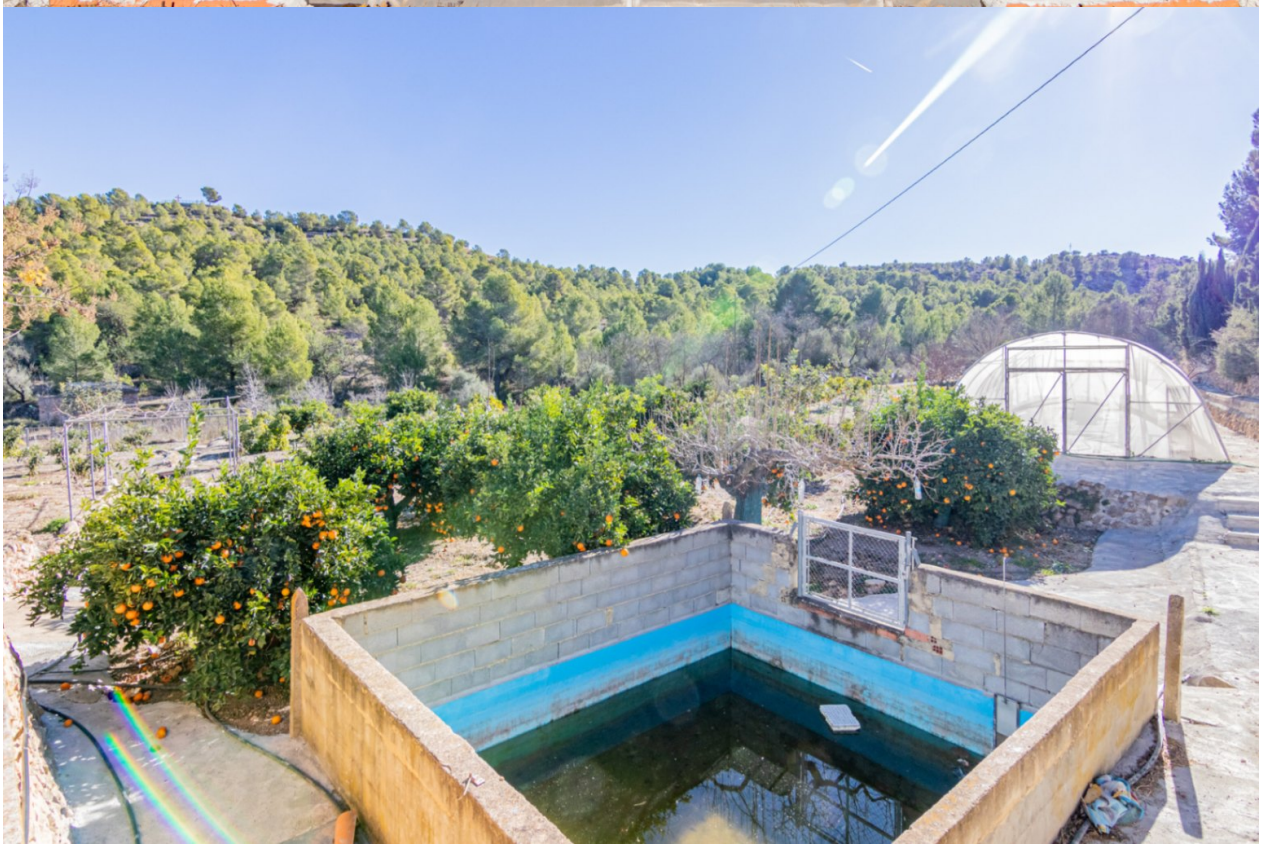

"Experience our experience - Because you deserve the best"