In Sun Properties Spain
since 1999

REF: # 12697

INFO

PREIS:	455.000 €
IMMOBILIEN TYPEN:	Villa
ORTE:	
SCHLAFZIMMER:	2
BADEZIMMER:	2
GEBAUT:	92 (m2)
GRUNDSTÜCK :	440 (m2)
TERRASSE:	86 (m2)
JAHR:	-
ETAGEN:	-
Nachricht	-

BESCHREIBUNG

NEU GEBAUTE VILLA IN PLAYA HONDA Villa mit Solarium, komplett fertig und bezugsfertig. Das Hotel liegt auf einem Grundstück von mehr als 400 m2 und 1 km vom Strand Mar Menor in Playa Honda entfernt, mit allen Dienstleistungen rundherum. In der Nähe des berühmten Golfplatzes La Manga und des Naturparks Calblanque.

ANSICHTEN

- Panorama

KLIMAANLAGE

- Zentral

PARKPLATZ

Parkplatz Anzahl Autos: 1

GARTENTERRASSEN

- Obstbäume
- umzäunt
- Privater Garten

PROPERTY GALLERY

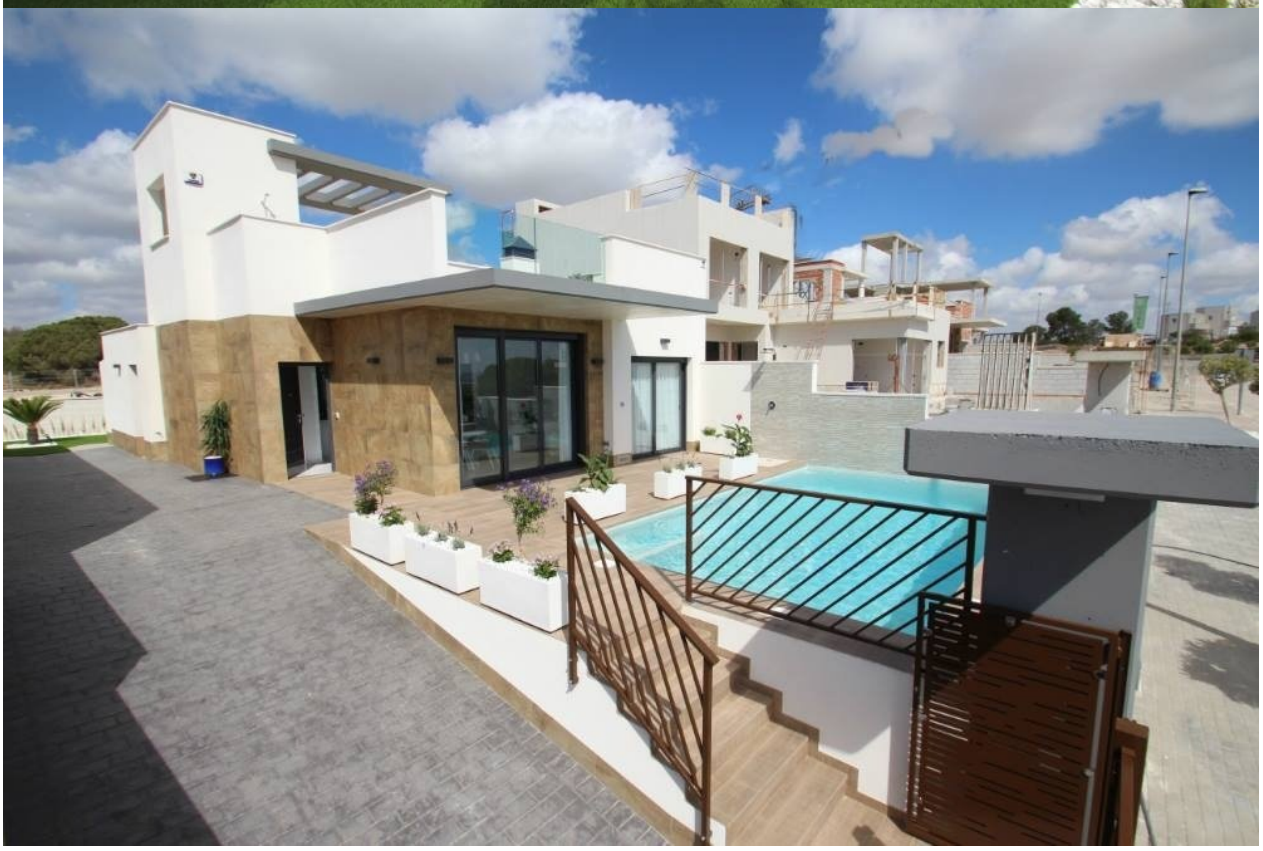

CUADRO DE SUPERFICIES
SUPERFICIES ÚTILES

ESTAR-COMEDOR-COCINA	= 43,20 m²
DORMITORIO 1 (D1)	= 13,35 m²
BAÑO (B1)	= 4,25 m²
DORMITORIO 2 (D2)	= 9,00 m²
BAÑO 2 (B2)	= 4,40 m²

PLANTA BAJA
ESCALA: 1/100

CUADRO DE SUPERFICIES
SUPERFICIES CONSTRUIDAS

SUP. TOTAL ÚTIL PLANTA BAJA	= 74,20 m²
TOTAL CONSTRUIDA VIVIENDA	= 87,00 m²
50% PORCHES CUBIERTOS	= 5,00 m²
TOTAL CONSTUIDA	= 92,00 m²
TOTAL CONSTRUIDA PISCINA	= 32,00 m²
SOLARIUM	= 76,00 m²

2 DORMITORIOS

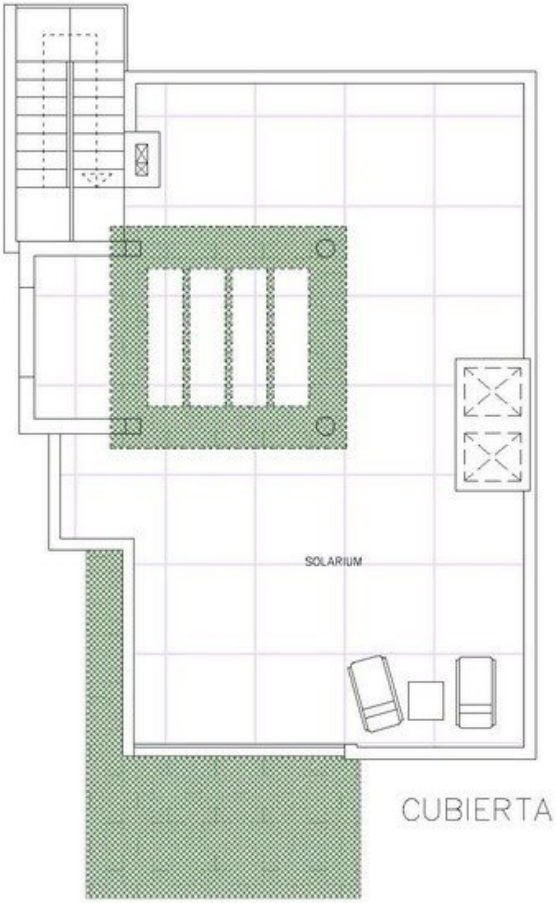

CUADRO DE SUPERFICIES
SUPERFICIES ÚTILES

ESTAR-COMEDOR-COCINA	= 43,20 m²
DORMITORIO 1 (D1)	= 13,35 m²
BAÑO (B1)	= 4,25 m²
DORMITORIO 2 (D2)	= 9,00 m²
BAÑO 2 (B2)	= 4,40 m²

PLANTA CUBIERTA
ESCALA: 1/100

CUADRO DE SUPERFICIES
SUPERFICIES CONSTRUIDAS

SUP. TOTAL ÚTIL PLANTA BAJA	= 74,20 m²
TOTAL CONSTRUIDA VIVIENDA	= 87,00 m²
50% PORCHES CUBIERTOS	= 5,00 m²
TOTAL CONSTUIDA	= 92,00 m²
TOTAL CONSTRUIDA PISCINA	= 32,00 m²
SOLARIUM	= 76,00 m²

2 DORMITORIOS