In Sun Properties Spain
since 1999

REF: # 12887

INFO

PREIS:	315.000 €
IMMOBILIEN TYPEN:	Reihenhaus
ORTE:	
SCHLAFZIMMER:	2
BADEZIMMER:	2
GEBAUT:	115 (m2)
GRUNDSTÜCK :	174 (m2)
TERRASSE:	-
JAHR:	-
ETAGEN:	-
Nachricht	-

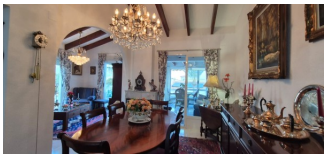

BESCHREIBUNG

Dieser charmante Eckbungalow bietet einen spektakulären Blick auf das Meer und die Berge in bester Lage in der Nähe der Norwegischen Schule El Albir. Mit einer sonnigen Ausrichtung verteilt sich das Haus auf zwei Etagen: Im Erdgeschoss finden wir eine helle Eingangsterrasse, ein geräumiges WohnEsszimmer in zwei Zimmern mit Zugang zu einer verglasten Terrasse und einer offenen Terrasse mit Panoramablick, eine amerikanische Küche und ein Badezimmer sowie die Möglichkeit, ein originales Schlafzimmer wiederherzustellen. Im Erdgeschoss befinden sich zwei Schlafzimmer, von denen eines sehr geräumig ist und Zugang nach draußen bietet, ein Badezimmer mit Dusche und eine Garage, die in ein drittes Schlafzimmer umgewandelt werden kann. Das Eckgrundstück, das ebenfalls sehr sonnig ist, verfügt über einen angenehmen Grillplatz. Diese Immobilie befindet sich in einer ruhigen Urbanisation mit Gemeinschaftspool und ist ideal für diejenigen, die ein gemütliches, helles Zuhause mit atemberaubender Aussicht suchen. Kontaktieren Sie uns für weitere Informationen!

PROPERTY GALLERY

"Experience our experience - Because you deserve the best"