In Sun Properties Spain
since 1999

REF: # 13004 ()

INFO

PREIS:	379.950 €
IMMOBILIEN TYPEN:	Villa
ORTE:	()
SCHLAFZIMMER:	3
BADEZIMMER:	2
GEBAUT:	80 (m2)
GRUNDSTÜCK :	242 (m2)
TERRASSE:	79 (m2)
JAHR:	-
ETAGEN:	-
Nachricht	-

BESCHREIBUNG

Neubau-Freistehende Villen mit privatem Pool und Solarium in Roldán, Torre-Pacheco - *SONDERANGEBOT SEPTEMBER – KLIMAANLAGE INKLUSIVE* Moderne einstöckige Villen mit exklusivem Design Diese brandneuen Villen mit 3 Schlafzimmern und 2 Bädern in Roldán, Torre-Pacheco, bieten ein zeitgemäßes und umweltfreundliches Design, bei dem Komfort und Lebensqualität im Vordergrund stehen. Jedes Haus ist auf einer Ebene gebaut und verfügt über einen geräumigen offenen Wohn- und Essbereich mit einer voll ausgestatteten modernen Küche, die nahtlos mit großen Terrassen und einem Dachsolarium verbunden ist. Die Villen sind durchdacht gestaltet und verbinden Funktionalität und Ästhetik mit schrägen, steinverkleideten Fassaden, eleganten Oberflächen und viel Platz im Freien, um das ganze Jahr über die mediterrane Sonne genießen zu können. Privater Außenbereich und hochwertige Ausstattung Jede Villa verfügt über: Privater Swimmingpool und Außendusche Dachterrasse mit viel Platz zum Sonnenbaden oder zum Entspannen Terrasse und Gartenbereiche im Erdgeschoss Private Zufahrt für Parkplätze abseits der Straße LED-Beleuchtungspaket für Innen- und Außenbereich Vorinstallierte Klimaanlage Das Hauptschlafzimmer verfügt über ein eigenes Bad, während sich zwei weitere Schlafzimmer ein Familienbadezimmer teilen, die alle mit einem modernen Touch und hochwertigen Oberflächen gestaltet sind. Ideale Lage in der Nähe von Stränden und Golfplätzen Roldán ist eine charmante spanische Stadt in der Gemeinde Torre-Pacheco, die für ihr traditionelles Ambiente und ihr umfassendes Angebot an Dienstleistungen des täglichen Bedarfs bekannt ist, darunter Supermärkte, Restaurants, Gesundheitseinrichtungen und Schulen. Die Lage bietet die Nähe zu mehreren wichtigen Sehenswürdigkeiten: Flughafen Corvera (RMU) – 15 km Strände des Mar Menor und des

Mittelmeers – 20 km Golfplätze (La Torre Golf und Las Terrazas de La Torre) – innerhalb von 4 km Stadtzentrum von Cartagena – 32 km Einkaufszentrum Zenia Boulevard – 35 km Yachthafen von Los Alcázares – 22 km Ob Sie ein Ferienhaus, einen dauerhaften Wohnsitz oder eine solide Mietinvestition suchen, dieser Standort bietet einfachen Zugang zu den Attraktionen der Küste, Sportanlagen und städtischen Annehmlichkeiten. Ihr neues Leben in der Sonne wartet auf Sie Verpassen Sie nicht die Gelegenheit, eine dieser stilvollen neuen Villen in Roldán zu erwerben. Kontaktieren Sie uns noch heute, um weitere Informationen zu erhalten, einen Besichtigungstermin zu vereinbaren oder sich Ihr neues Zuhause an der Costa Cálida zu sichern, bevor alle reserviert sind.

ANSICHTEN

- Panorama

KLIMAANLAGE

- Zentral

PARKPLATZ

Parkplatz Anzahl Autos: 1

GARTENTERRASSEN

- umzäunt
- Privater Garten

PROPERTY GALLERY

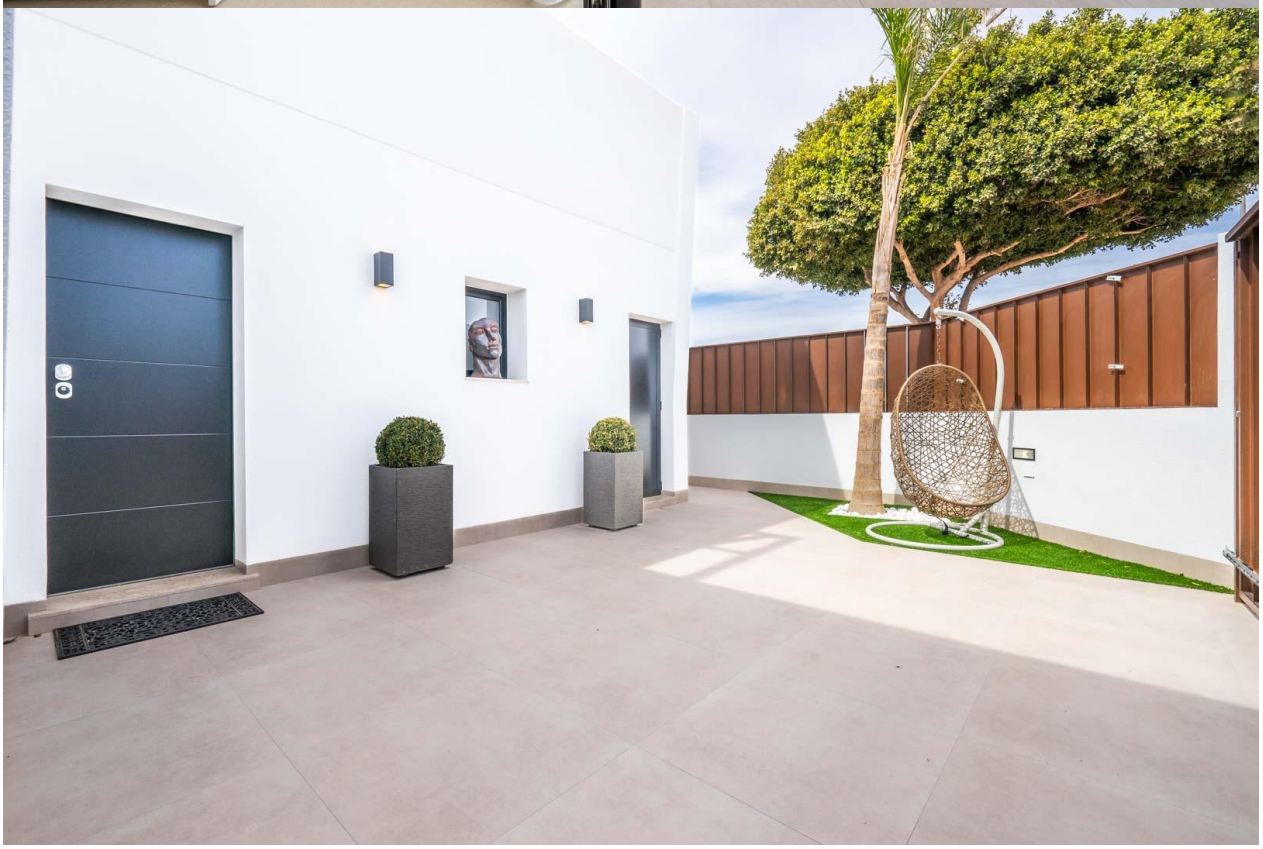

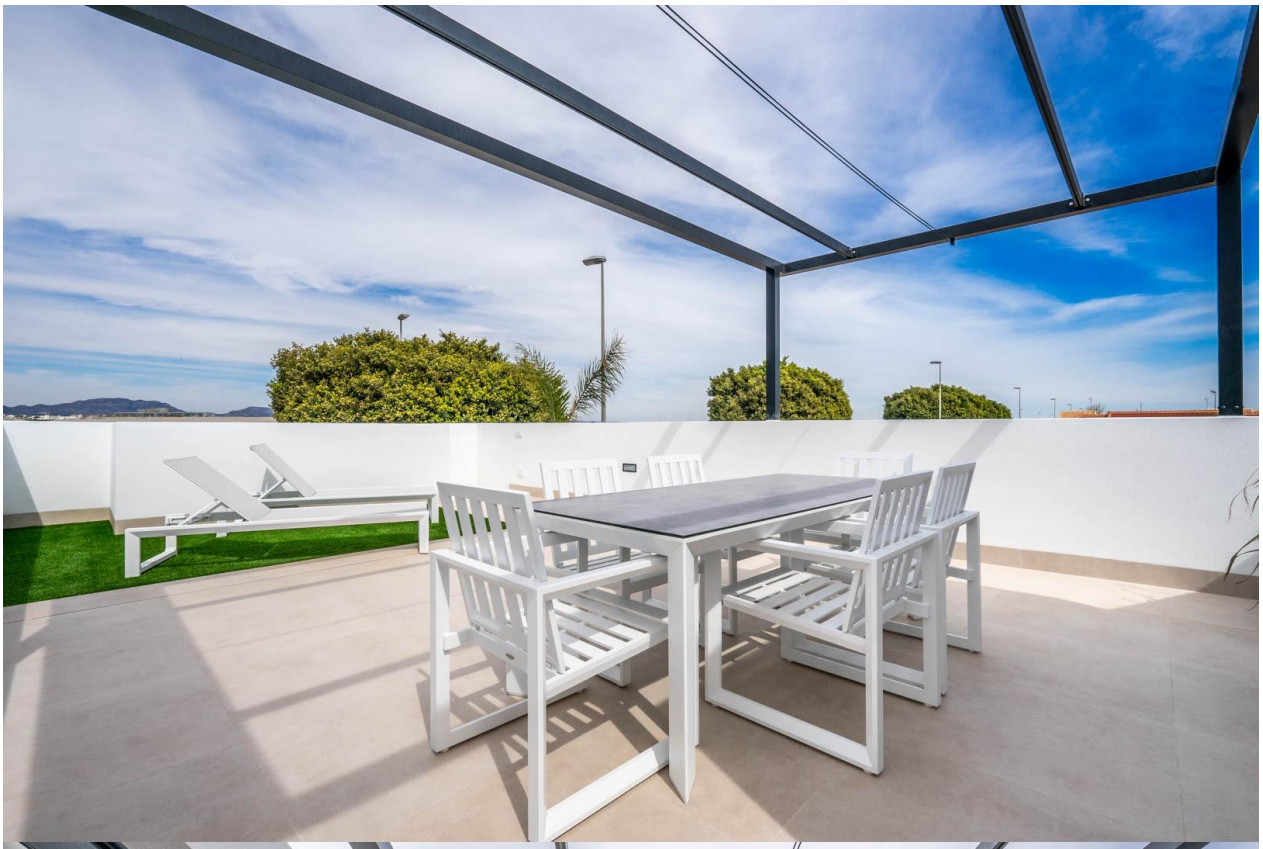

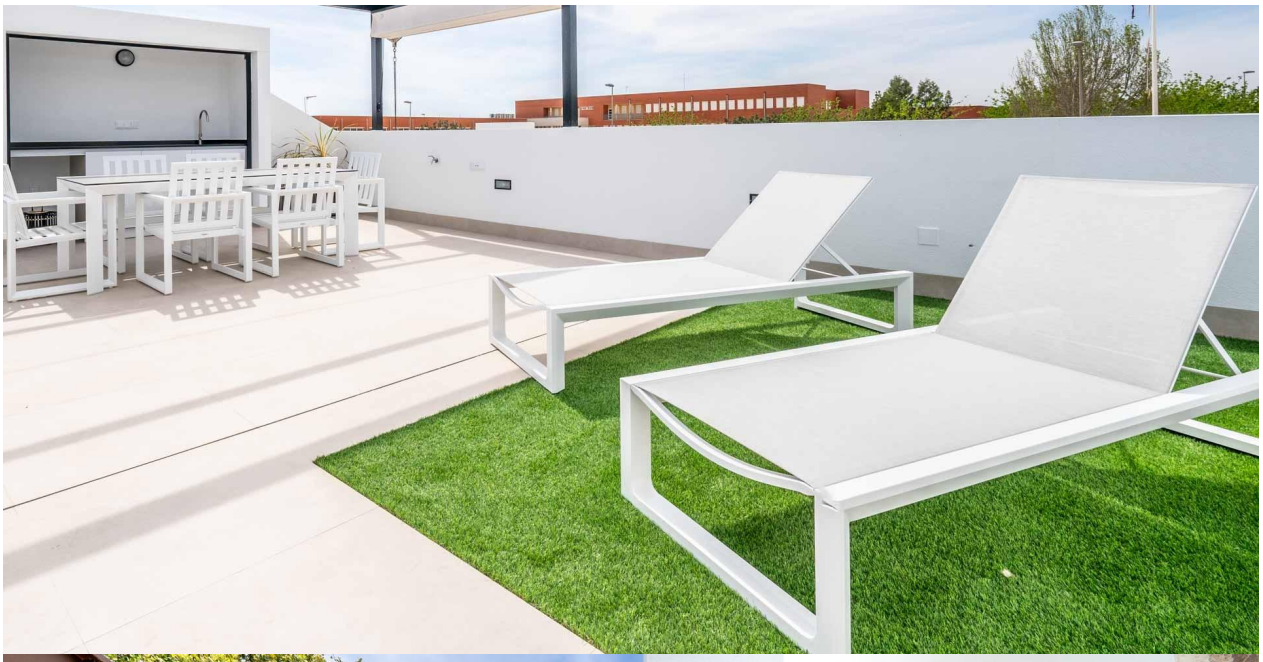

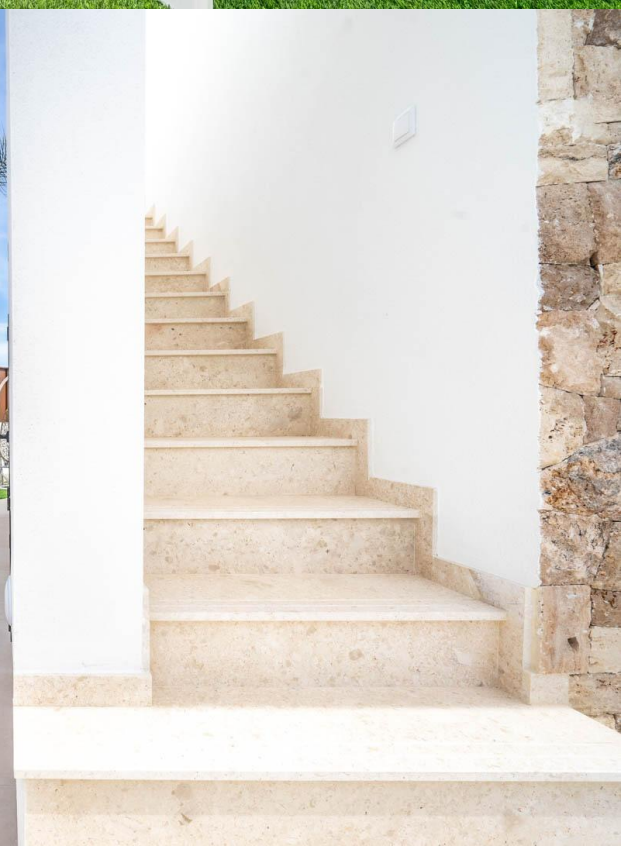

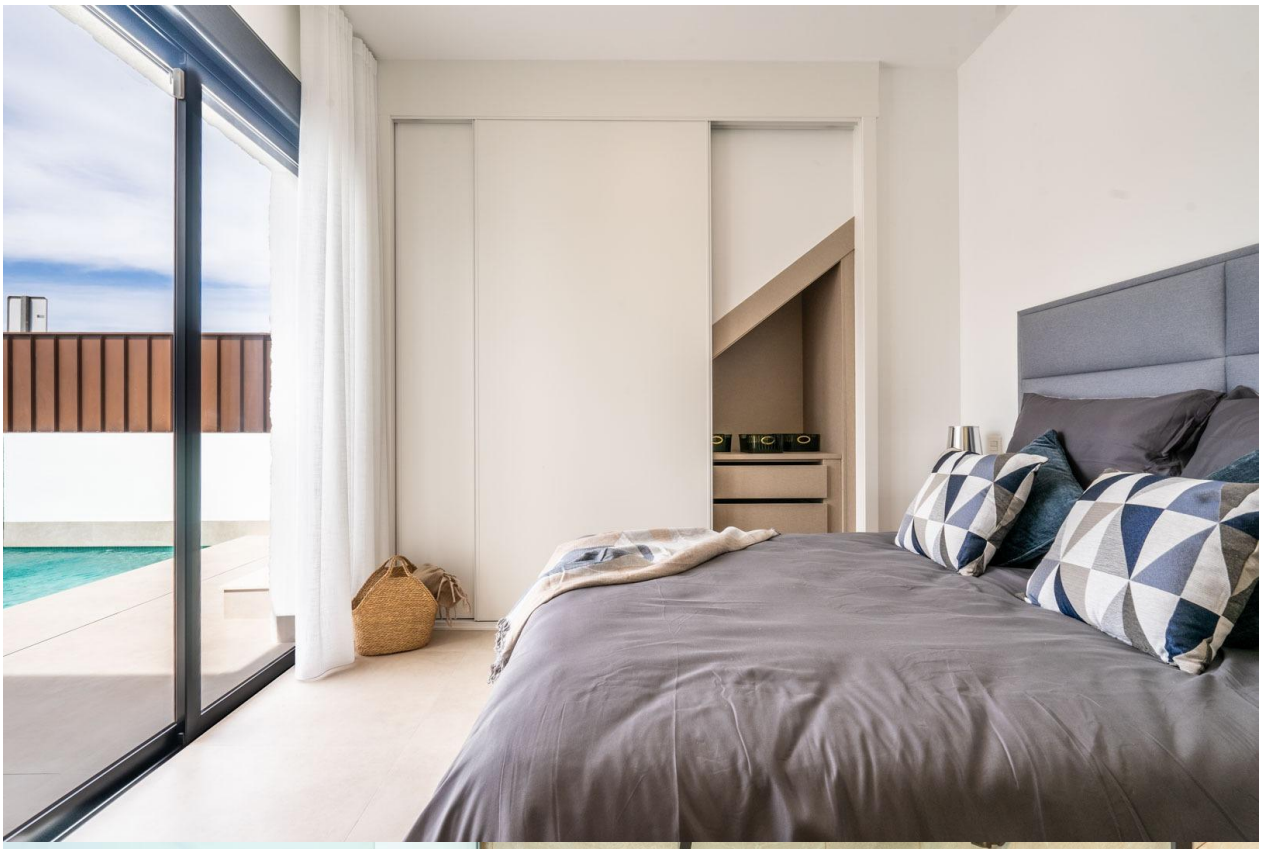

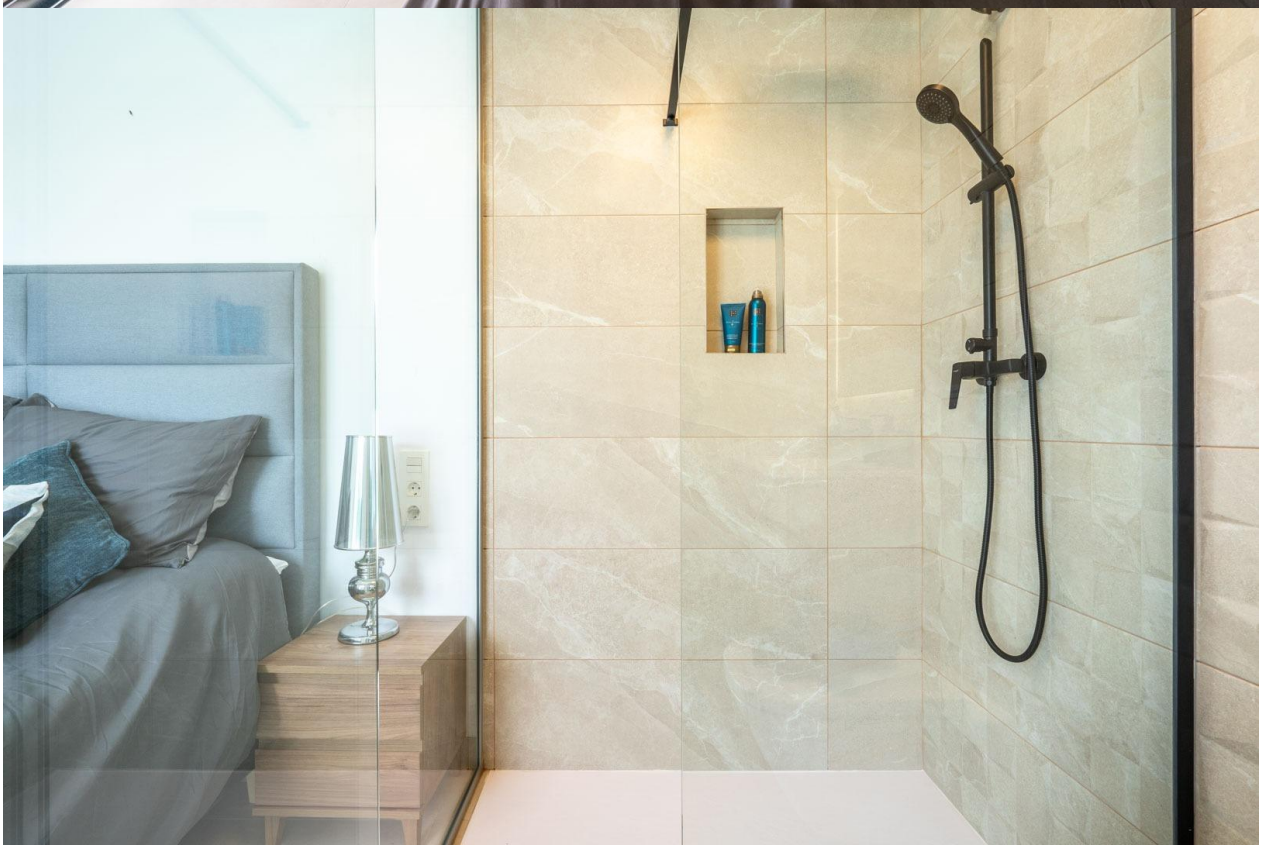

"Experience our experience - Because you deserve the best"