In Sun Properties Spain
since 1999

REF: # 13134

INFO

PREIS:	420.000 €
IMMOBILIEN TYPEN:	Apartment
ORTE:	
SCHLAFZIMMER:	3
BADEZIMMER:	2
GEBAUT:	93 (m2)
GRUNDSTÜCK :	-
TERRASSE:	14 (m2)
JAHR:	-
ETAGEN:	-
Nachricht	-

BESCHREIBUNG

Neubauwohnungen in Guardamar del Segura – Modernes Wohnen nur 1,4 km vom Strand entfernt Entdecken Sie eine neue Wohnanlage in Guardamar del Segura, Alicante, mit nur 19 exklusiven, modernen Wohnungen, die für komfortables, zeitgemäßes Wohnen an der Costa Blanca konzipiert sind. In idealer Lage, nur 1,4 km vom Strand und wenige Gehminuten vom Stadtzentrum entfernt, verbindet diese Wohnanlage Stil, Funktionalität und eine erstklassige Lage an der Küste. Exklusives Wohnprojekt mit begrenzter Verfügbarkeit Diese Boutique-Siedlung umfasst 2- und 3-Zimmer-Wohnungen mit einer Reihe von Grundrissen für unterschiedliche Bedürfnisse: Wohnungen im Erdgeschoss mit großzügigen privaten Terrassen Wohnungen in mittlerer Höhe mit großzügigen Balkonen oder offenen Terrassen. Ein spektakuläres Penthouse mit privatem Solarium und Swimmingpool Jede Immobilie besticht durch elegante, geschwungene architektonische Linien, Glasgeländer und moderne Oberflächen – ideal sowohl für einen ganzjährigen Wohnsitz als auch für einen luxuriösen Urlaubsort. Hochwertige Oberflächen und energieeffiziente Ausstattungsmerkmale Jede Wohnung ist auf Komfort und Nachhaltigkeit ausgelegt und verfügt über: Verstärkte Eingangstür für zusätzliche Sicherheit Voll ausgestattete Küche mit Geräten Energieeffizientes aerothermisches System für Warmwasser Privater Parkplatz im Preis inbegriffen Das Gebäude verfügt außerdem über einen Gemeinschaftspool und landschaftlich gestaltete Gartenanlagen, die sich perfekt genießen lassen im sonnigen mediterranen Klima.

Erstklassige Lage in Guardamar del Segura Diese Wohnanlage liegt in einem gut angebundenen und lebhaften Teil von Guardamar und bietet einfachen Zugang zur Natur, zu Stränden und allen wichtigen Dienstleistungen. Die Bewohner profitieren von der Nähe zu Supermärkten, Restaurants, medizinischen Zentren, Parks und dem berühmten Pinienwald und den Dünen der Stadt. Wichtige Entfernungen: Stadtzentrum von Guardamar – 1 km Nächster Strand – 1,4 km Yachthafen – 2 km Reina Sofía Park – 1,5 km La Marquesa Golf (Ciudad Quesada) – 9 km Einkaufszentrum Habaneras (Torrevieja) – 13 km Flughafen Alicante-Elche – 33 km Die öffentliche Verkehrsanbindung umfasst direkte Buslinien nach Alicante und Torrevieja, sodass Sie auch ohne Auto bequem alles erreichen können. Sichern Sie sich Ihre Wohnung an der Costa Blanca Ob Sie einen dauerhaften Wohnsitz, eine Ferienimmobilie oder eine kluge Investition suchen, diese neue Wohnanlage in Guardamar del Segura ist die perfekte Wahl. Kontaktieren Sie uns noch heute, um mehr zu erfahren oder Ihr neues Zuhause am Meer zu reservieren.

ANSICHTEN

- Panorama

EXTRA

- Fahrstuhl

KLIMAANLAGE

- Zentral

PARKPLATZ

Parkplatz Anzahl Autos: 1

GARTENTERRASSEN

- umzäunt

PROPERTY GALLERY

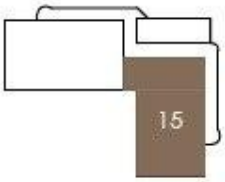

Vivienda 15	
SUP. VIVIENDA **CERRADA**	76,10 m^2
SUP. **ZZCC**	17,67 m^2
SUP. **CONSTRUIDA**	93,77 m^2

SUP. **TERRAZA**	14,60 m^2
SUP. **TOTAL**	108,37 m^2

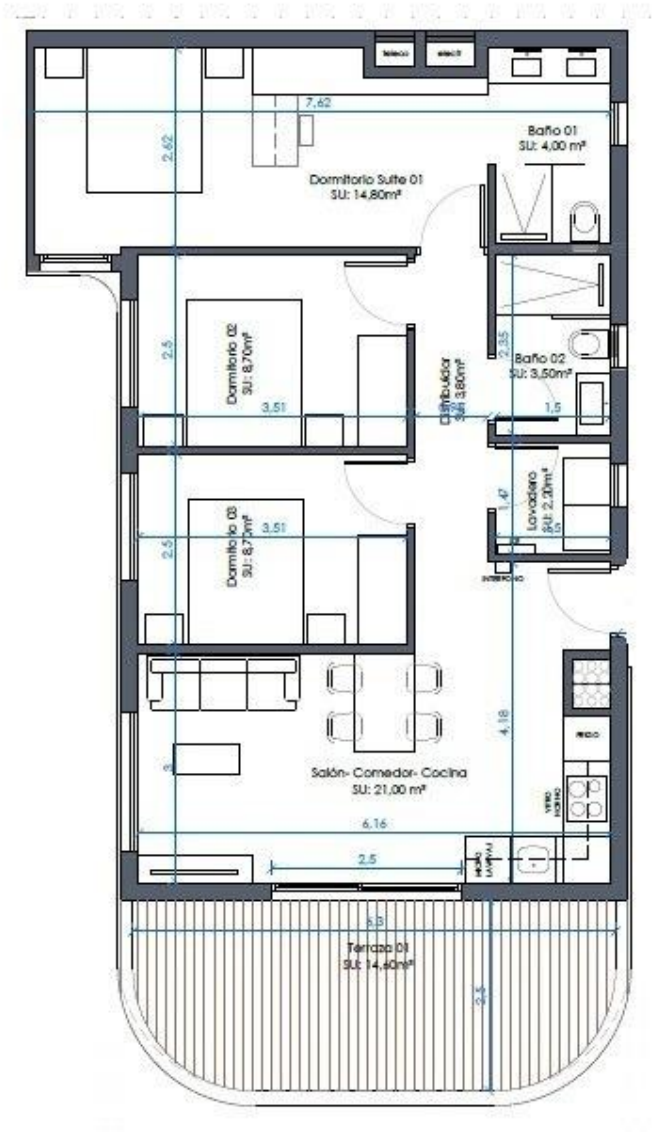

"Experience our experience - Because you deserve the best"