In Sun Properties Spain
since 1999

REF: # 5789 ()

INFO

PREIS:	214.000 €
IMMOBILIEN TYPEN:	Apartment
ORTE:	()
SCHLAFZIMMER:	3
BADEZIMMER:	2
GEBAUT:	79 (m2)
GRUNDSTÜCK :	-
TERRASSE:	-
JAHR:	
ETAGEN:	-
Nachricht	208.000 €

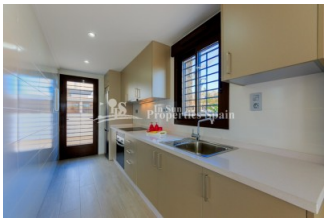

BESCHREIBUNG

Ein neues Projekt mit 56 Häusern wurde in TORRE DE LA HORADADA nur 400 m vom Meer entfernt! von einem Baumeister mit über 30 Jahren Bauerfahrung. Diese erste Phase bietet 16 atemberaubende 3 Schlafzimmer, 2 Badezimmer Townhouses (einige mit Garage Parkplatz und einige mit Dach Solarium), die mediterranen Stil mit modernen und zeitgenössischen Finish und eine schöne Steinfassade kombinieren. Alles in schönen Gemeinschaftsbereichen mit Salzwasserpool, Kinderbecken und Whirlpool. Das Hotel liegt in der Nähe des Flughafens von Alicante und Javier, nur einen kurzen Spaziergang vom Strand, wenige Minuten vom Golfplatz, Freizeitzentren, Supermärkten, Krankenhaus und dem medizinischen Zentrum entfernt. "Typisch spanisch" Torre de la Horadada ist leicht durch seinen Wachturm zu erkennen. Es hat einen großen Dorfplatz, eine Kirche, ein paar schöne Sandstrände, einen malerischen Yachthafen und eine lange Promenade, die die Strände von El Mojón im Süden und Mil Palmeras im Norden verbindet. Ein perfekter Ort, um ein Haus in der Sonne zu besitzen! PREISE AB 198.000 € LIEFERUNG NOV 2018

STIL

- Modern
- Klassisch

ANSICHTEN

- Panorama

ENTFERNUNG :

Strand : 500 m

Flughafen: 20 Km

Stadtzentrum : 500 m

ORIENTIERUNG

Südwest

MÖBEL

- unmöbliert

PARKPLATZ

Garage Anzahl Autos : 1

Parkplatz Anzahl Autos: 1

FLOARING

- Kachelboden
- Steinboden

KÚCHE

- Offene Küche
- Ausgestattet
- Granitarbeitsfläche

GARTENTERRASSEN

- überdachte Terrasse
- offene Terrasse
- angelegt
- Natursteinmauern
- Privater Garten
- Gemeinschaftsgarten

EXTRA

- Einbauschränke
- Stahltür
- Doppelverglasung

PROPERTY GALLERY

In Sun
Properties Spain

In Sun
Properties Spain

In Sun
Properties Spain

In Sun
Properties Spain

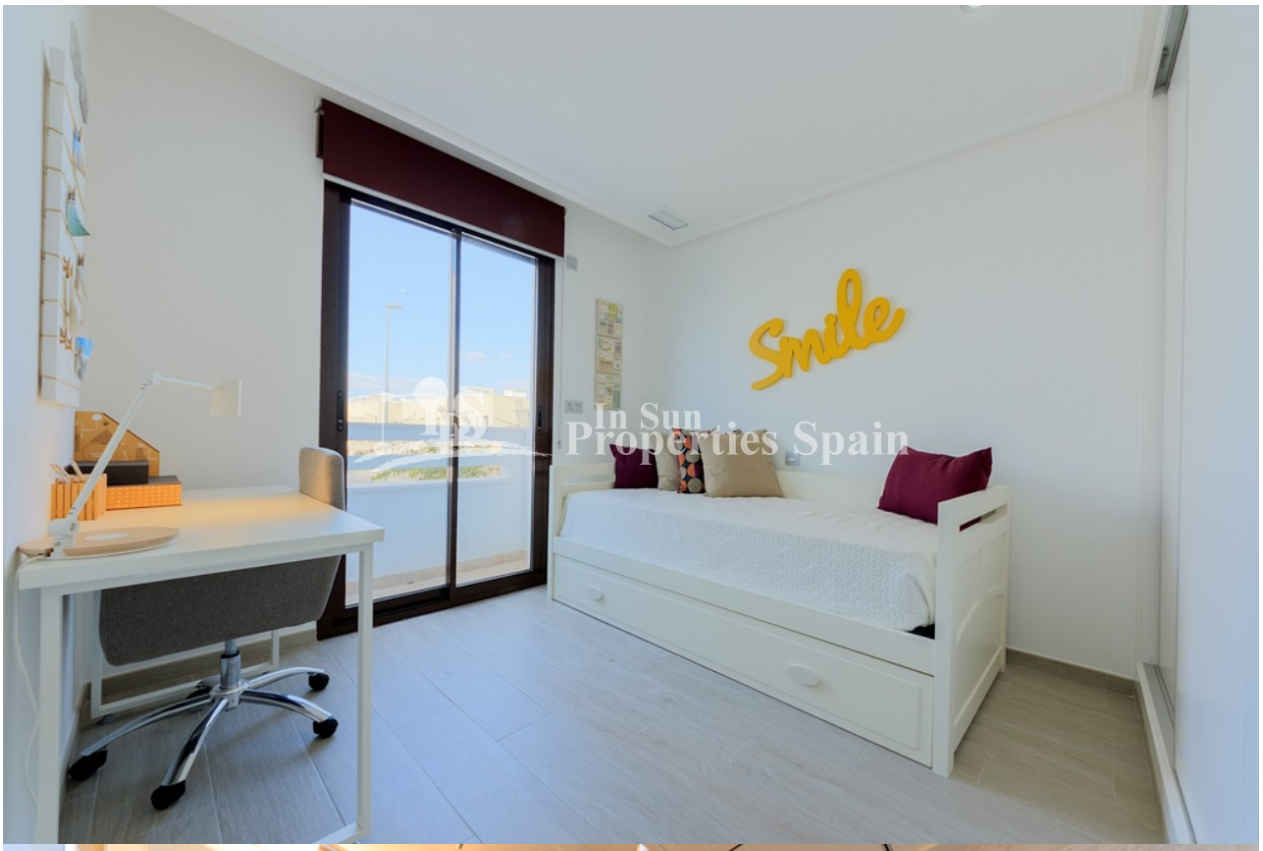
Smile
In Sun
Properties Spain

In Sun
Properties Spain

In Sun
Properties Spain

In Sun
Properties Spain

LG

In Sun
Properties Spain

In Sun
Properties Spain

"Experience our experience - Because you deserve the best"