REF: # 7167

INFO

PREIS:	99.900 €
IMMOBILIEN TYPEN:	Apartment
ORTE:	
SCHLAFZIMMER:	1
BADEZIMMER:	1
GEBAUT:	46 (m2)
GRUNDSTÜCK :	-
TERRASSE:	8 (m2)
JAHR:	
ETAGEN:	-
Nachricht	-

BESCHREIBUNG

Atemberaubende Bunaglows (Erdgeschoss- / Dachgeschosswohnungen), KEY READY in PILAR DE LA HORADADA, mit ** ALLES INKLUSIVE-Möbeln, Haushaltsgeräten, Duschabtrennungen, Beleuchtung, Dekoration und installierter Klimaanlage ** und unter Verwendung von Qualität zu einem sehr hohen Standard fertiggestellt energiesparende Materialien und hochwertige Armaturen! Verfügbar sind Studio-Apartments ab 94.900 €, 1bed1bath ab 99.900 € und 2bed2bath ab 159.900 €. Die Apartments befinden sich in einem schönen Komplex mit zwei Gemeinschaftspools und Grünflächen. Die Apartments im Erdgeschoss verfügen über eine Terrasse und einen großen Garten. In der obersten Etage befindet sich ein geräumiges privates Solarium. Alle sind mit einem privaten Parkplatz ausgestattet. Sie sind nur 1 Minute vom AP7 entfernt, 10 Minuten zu Fuß vom Supermarkt und dem Health Club, in der Nähe des STRANDES (20 Minuten zu Fuß) und nur wenige Gehminuten vom Stadtzentrum entfernt, wo Sie zahlreiche Bars, Geschäfte, Restaurants usw. Finden Der Flughafen Murcia San Javier ist weniger als 15 Autominuten entfernt und der Flughafen Alicante etwa 50 Autominuten. Die Costa Blanca gilt seit langem als Golfparadies mit einer gesunden Mischung aus neuen und etablierten Clubs, Resorts und Meisterschaftsplätzen.

STIL

- Modern
- Klassisch

KLIMAANLAGE

- Zentral

ENTFERNUNG :

Strand : 1 Km

Flughafen: 50 Km

Stadtzentrum : 1 Km

ORIENTIERUNG

Südwest

PARKPLATZ

Parkplatz Anzahl Autos: 1

FLOARING

- Kachelboden
- Steinboden

KÚCHE

- Offene Küche
- Ausgestattet

GARTENTERRASSEN

- offene Terrasse
- Aussenbeleuchtung
- angelegt
- Natursteinmauern
- Privater Garten
- Gemeinschaftsgarten

EXTRA

- Einbauschränke
- Stahltür
- Doppelverglasung

PROPERTY GALLERY

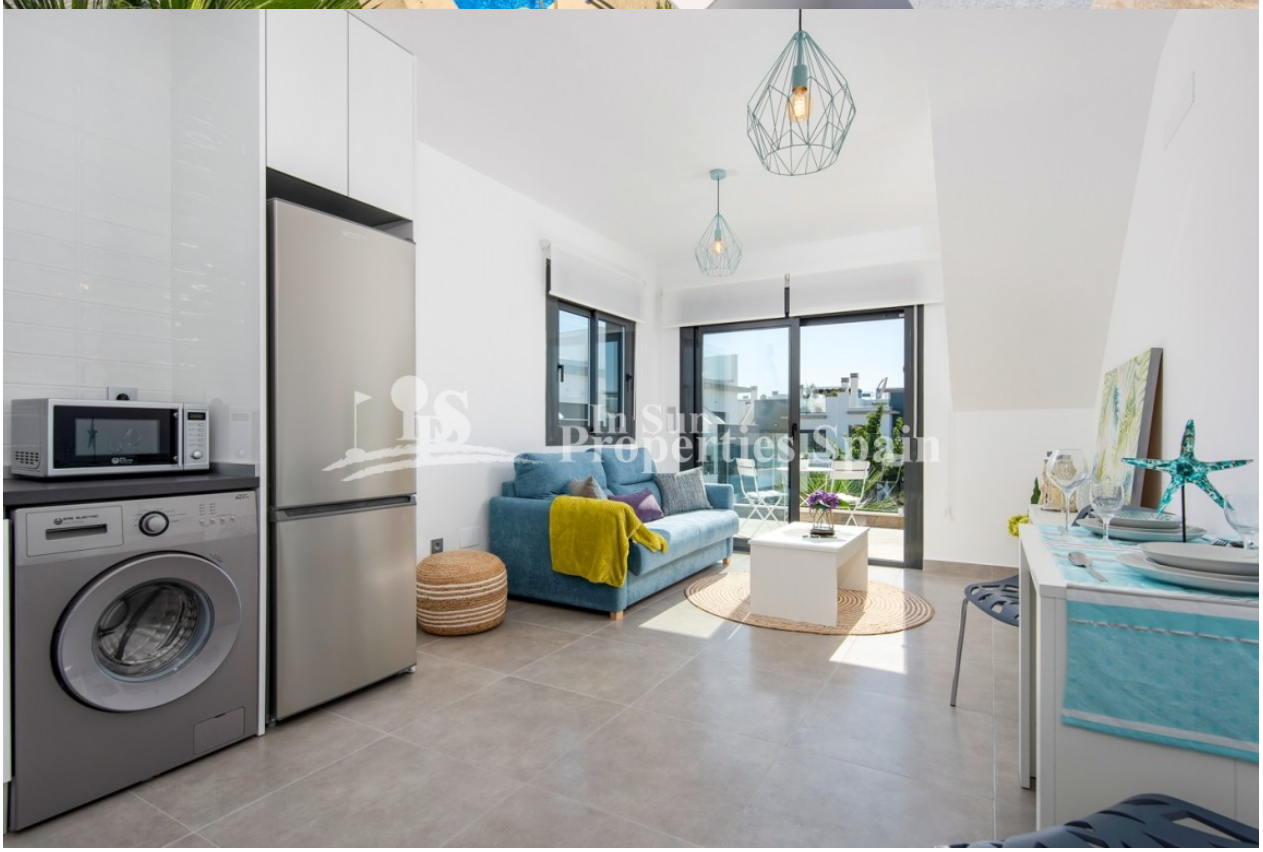

In Sun
Properties Spain

In Sun
Properties Spain

In Sun
Properties Spain

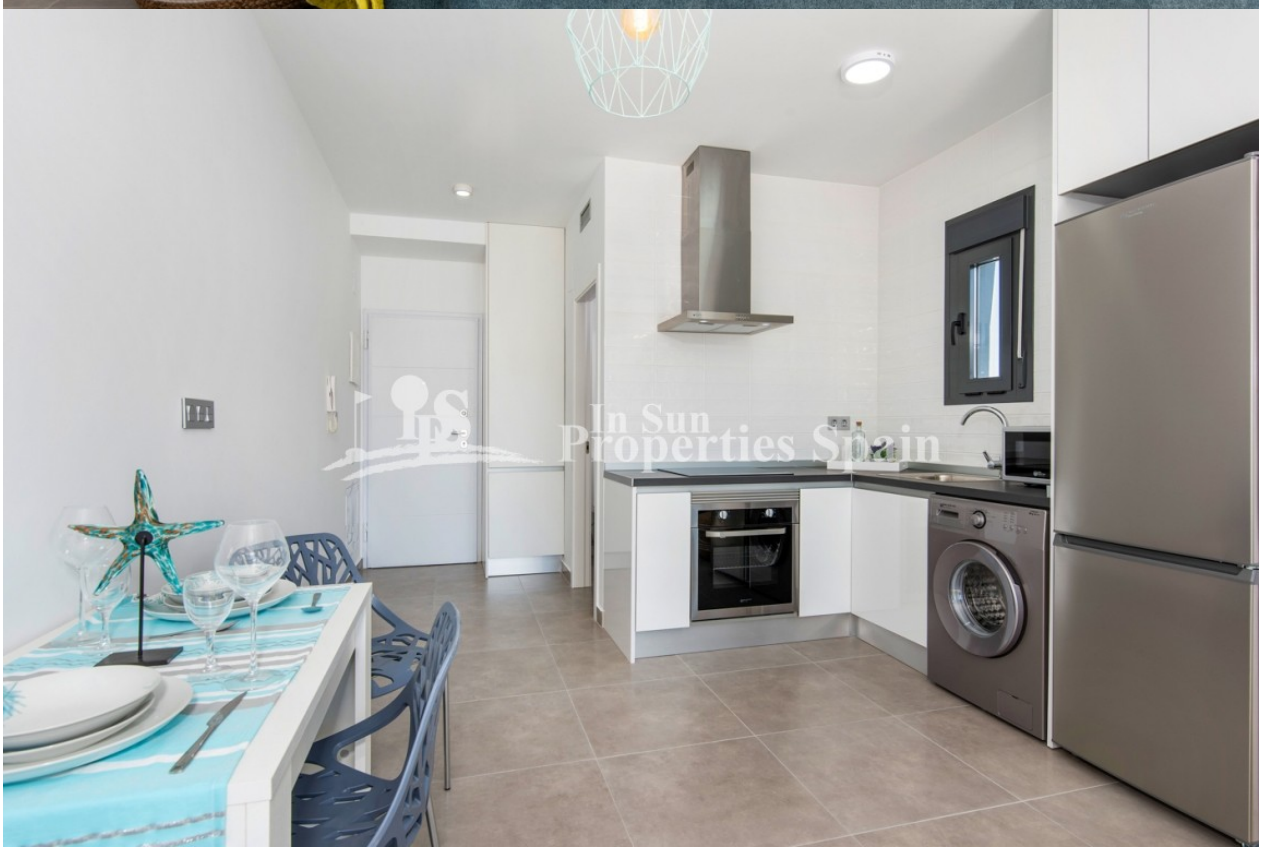
In Sun
Properties Spain

In Sun
Properties Spain

In Sun
Properties Spain

In Sun
Properties Spain

In Sun
Properties Spain

In Sun
Properties Spain

In Sun
Properties Spain

In Sun
Properties Spain

In Sun
Properties Spain

In Sun
Properties Spain

In Sun
Properties Spain

In Sun
Properties Spain

In Sun
Properties Spain

"Experience our experience - Because you deserve the best"