In Sun Properties Spain
since 1999

REF: # 8025

INFO

PREIS:	2.100.000 €
IMMOBILIEN TYPEN:	Villa
ORTE:	
SCHLAFZIMMER:	8
BADEZIMMER:	5
GEBAUT:	348 (m2)
GRUNDSTÜCK :	3.465 (m2)
TERRASSE:	-
JAHR:	-
ETAGEN:	-
Nachricht	-

BESCHREIBUNG

Zum Verkauf steht diese beeindruckende Villa in der Nähe des Strandes Arenal in Jávea. Komplett eingezäuntes flaches Grundstück (mit zwei Eingängen zu verschiedenen Strassen) von 3.050 m2, auf dem sich das Haus auf 2 Etagen mit einer bebauten Fläche von 348 m2 befindet. Grosses Wohn-/Esszimmer mit Kamin das mit der voll ausgestatteten offenen Küche verbunden ist, 6 grosse Doppelschlafzimmern, 4 Badezimmern, 1 Gästetoilette, Abstellraum, Keller und Solariumterrasse mit freiem Blick sind die Verfügbarkeit des Haupthauses. Das Anwesen wurde mit den besten Materialien auf dem Markt renoviert: Gres und Marmorböden, Zentralheizung, Abluftklimaanlage, Alarmanlage, italienische Designermöbel usw. Auf dem Grundstück befindet sich auch ein Gästehaus oder Servicehaus mit weiteres 2 Schlafzimmern, Wohnzimmer mit Kamin, Badezimmer und Küche. Es verfügt über grosse Gartenbereiche mit Palmen, Obstbäumen, offenen Terrassen, Grill, 10 x 5 m grosem Schwimmbad, zwei Wasser - Brunnen usw.

ANSICHTEN

- Panorama

PARKPLATZ

Garage Anzahl Autos : 1

PROPERTY GALLERY

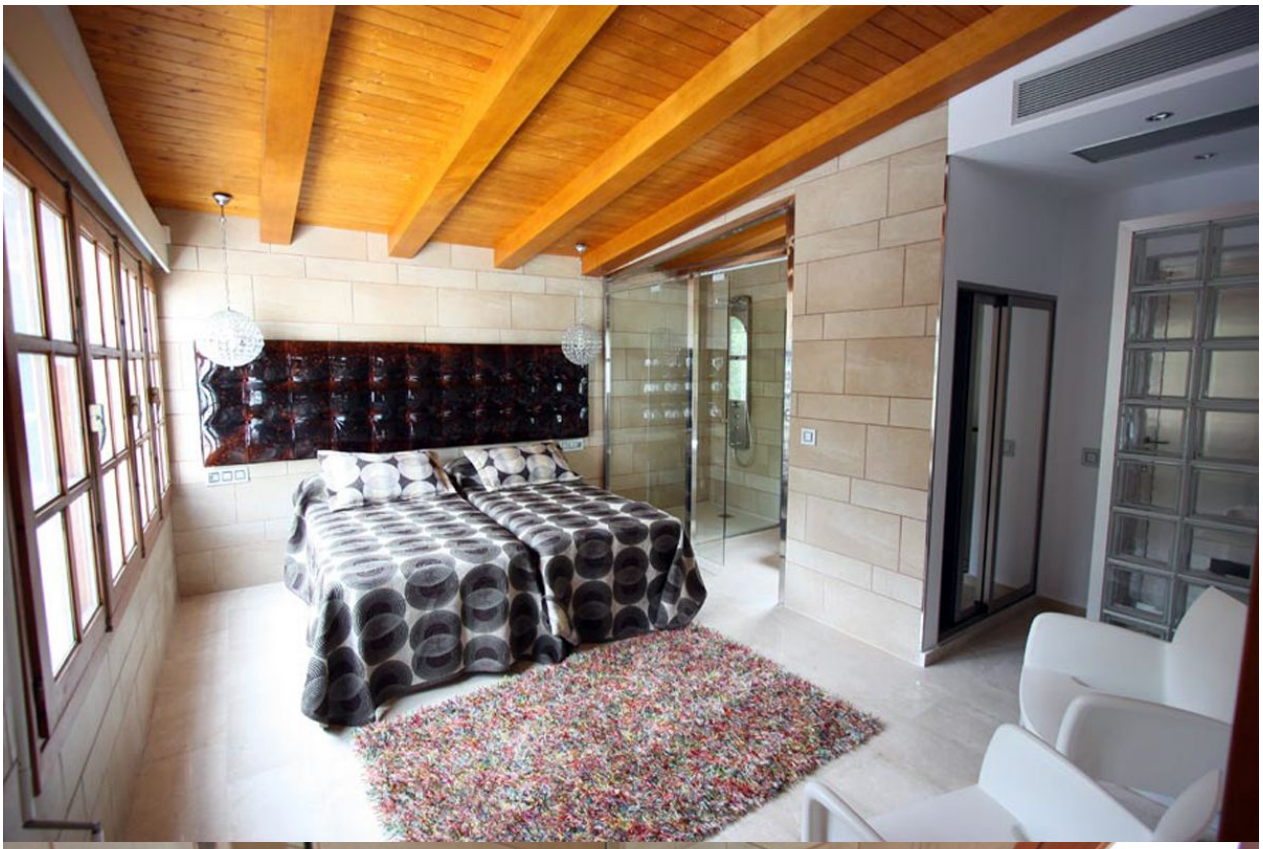

"Experience our experience - Because you deserve the best"