In Sun Properties Spain
since 1999

REF: # 8327

INFO

PREIS:	175.000 €
IMMOBILIEN TYPEN:	Apartment
ORTE:	
SCHLAFZIMMER:	2
BADEZIMMER:	1
GEBAUT:	70 (m2)
GRUNDSTÜCK :	-
TERRASSE:	-
JAHR:	-
ETAGEN:	-
Nachricht	-

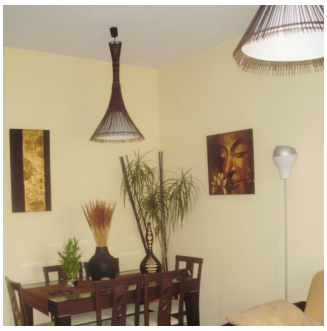
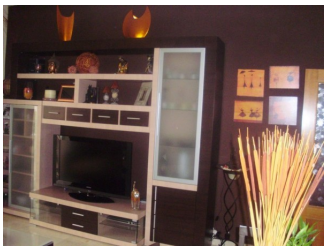
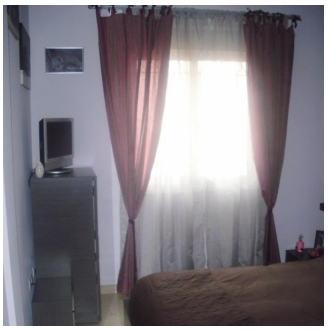
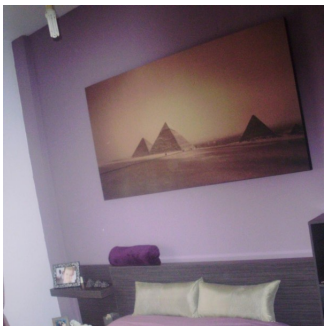

BESCHREIBUNG

Einwandfreie Wohnung der jüngsten Bau im Zentrum des Dorfes La Nucéa. Es wird möblierte Garage conplaza verkauft. Küche mit Galerie, Vorinstallation von A A, Marmorböden, Balkon. Geschlossene Urbanisation mit Gemeinschaftspool und Spielplatz.

PROPERTY GALLERY

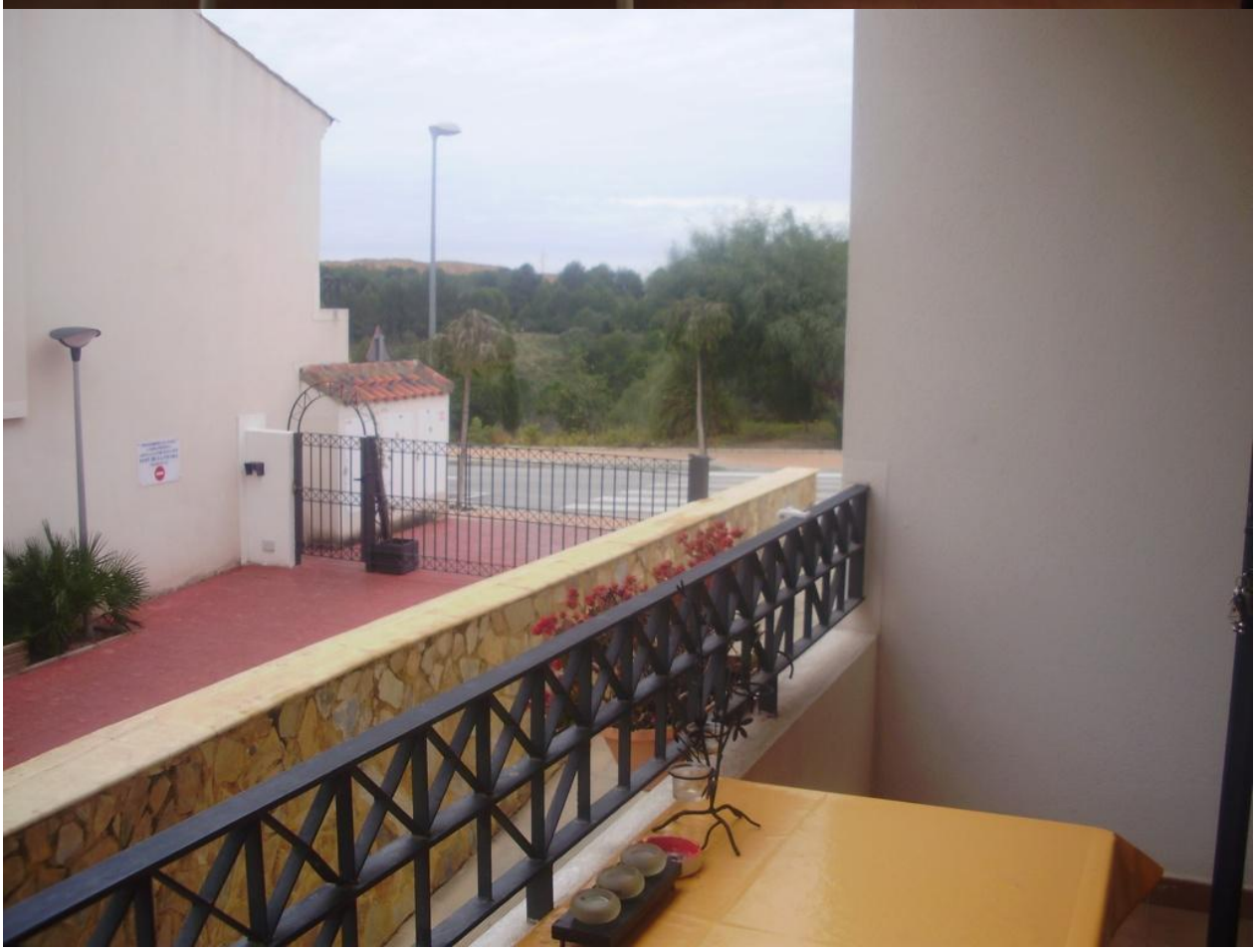

"Experience our experience - Because you deserve the best"