In Sun Properties Spain
since 1999

REF: # 9262

INFO

PREIS:	1.250.000 €
IMMOBILIEN TYPEN:	Villa
ORTE:	
SCHLAFZIMMER:	14
BADEZIMMER:	8
GEBAUT:	700 (m2)
GRUNDSTÜCK :	2.500 (m2)
TERRASSE:	-
JAHR:	-
ETAGEN:	-
Nachricht	-

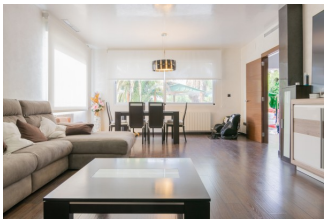
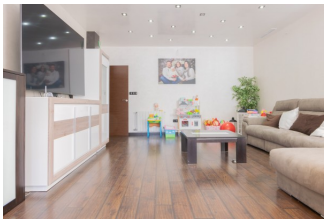

BESCHREIBUNG

Herrliche Gelegenheit, Set von 2 unabhängigen Villen, jede Etage hat ein unabhängiges Haus, diese befinden sich in einer sehr ruhigen Gegend der Serra Gelada. Ursprünglich bestanden beide Erdgeschosse aus 3 Schlafzimmern und 2 Bädern, jedoch hat die zweite Villa ein Schlafzimmer weniger, der Rest des Hauses ist in einem großen Wohnzimmer Esszimmer und Küche verteilt, beide haben mehrere Zugangspunkte nach außen. Auf der anderen Seite hatte der erste Stock 4 Schlafzimmer der Herkunft, aber die zweite Villa hat derzeit 3 Schlafzimmer und 2 Bäder, eines davon en suite, das Haus ist in einem geräumigen Wohnzimmer mit Klimaanlage, Heizung und einem Gaskamin ausgestattet, Dies hat direkten Zugang zur Terrasse. Auf der Außenseite haben wir ein großes Grundstück, dieses hat schöne Gartenanlagen, Parkplatz, ein Gästehaus, eine Werkstatt, einen Keller, sowie ein Schwimmbad und Grillplatz. Alle Häuser verfügen über Klimaanlage und Zentralheizung.

PROPERTY GALLERY

13:03

PATO
PALMOLIVE

AEG
10 AÑOS GRATIS
INDESIT

aquaservice
902 433 433

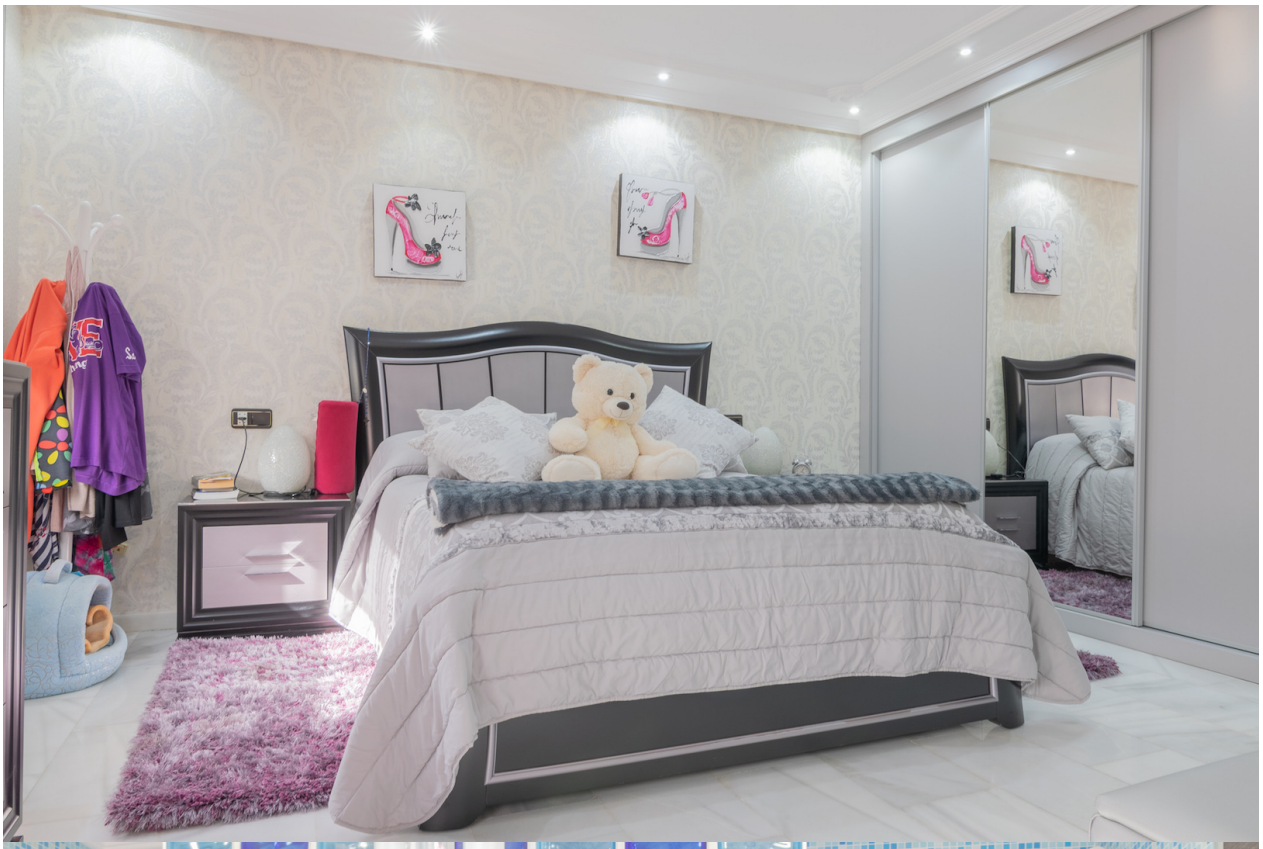

LISTERINE

"Experience our experience - Because you deserve the best"