In Sun Properties Spain
since 1999

REF: # 9506

INFO

PREIS:	349.000 €
IMMOBILIEN TYPEN:	Reihenhaus
ORTE:	
SCHLAFZIMMER:	3
BADEZIMMER:	2
GEBAUT:	106 (m2)
GRUNDSTÜCK :	262 (m2)
TERRASSE:	18 (m2)
JAHR:	-
ETAGEN:	-
Nachricht	-

BESCHREIBUNG

HERRLICHE FREISTEHENDE VILLA IN DAYA NUEVA. Diese 106m2 freistehende Villa besteht aus 3 Schlafzimmern, 2 Bädern, einem privaten Pool und einem großen Garten von 262m2. Das Wohnzimmer bietet direkten Zugang zum Pool und zur Terrasse. In der Nähe von allen Dienstleistungen, liegt diese Villa in einer typischen spanischen Stadt der Vega Baja, südlich von Alicante, und bietet das ganze Jahr über Sonne und Ruhe. Durch die gute Anbindung an die A7, die Alicante mit Cartagena verbindet, und die Nähe zu allen Küstenstädten ist Daya Nueva ein idealer Ort zum Leben und Urlaub machen. Für Golfliebhaber gibt es in der Nähe einige großartige Golfplätze in La Finca (Algorfa) und la Marquesa in (Ciudad Quesada). Entfernung zum Strand 13 km, Entfernung zum Flughafen 40 km, Entfernung zum Golfplatz 8km.

STIL

- Modern

ANSICHTEN

- Panorama

KLIMAANLAGE

- Zentral

ENTFERNUNG :

Strand : +10 Km

Flughafen: 40 Km

PARKPLATZ

Parkplatz Anzahl Autos: 1

GARTENTERRASSEN

- offene Terrasse
- Spielplatz
- umzäunt
- Privater Garten

EXTRA

- Einbauschränke
- Stahltür

PROPERTY GALLERY

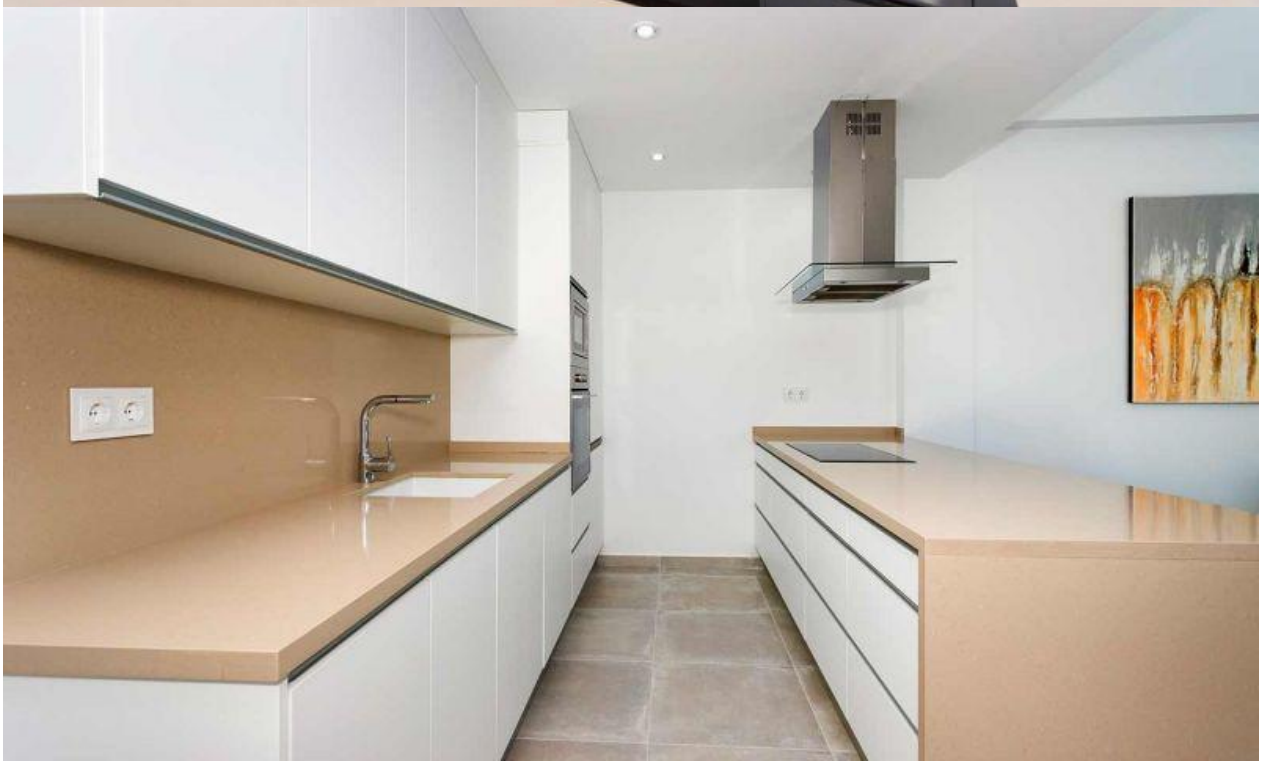

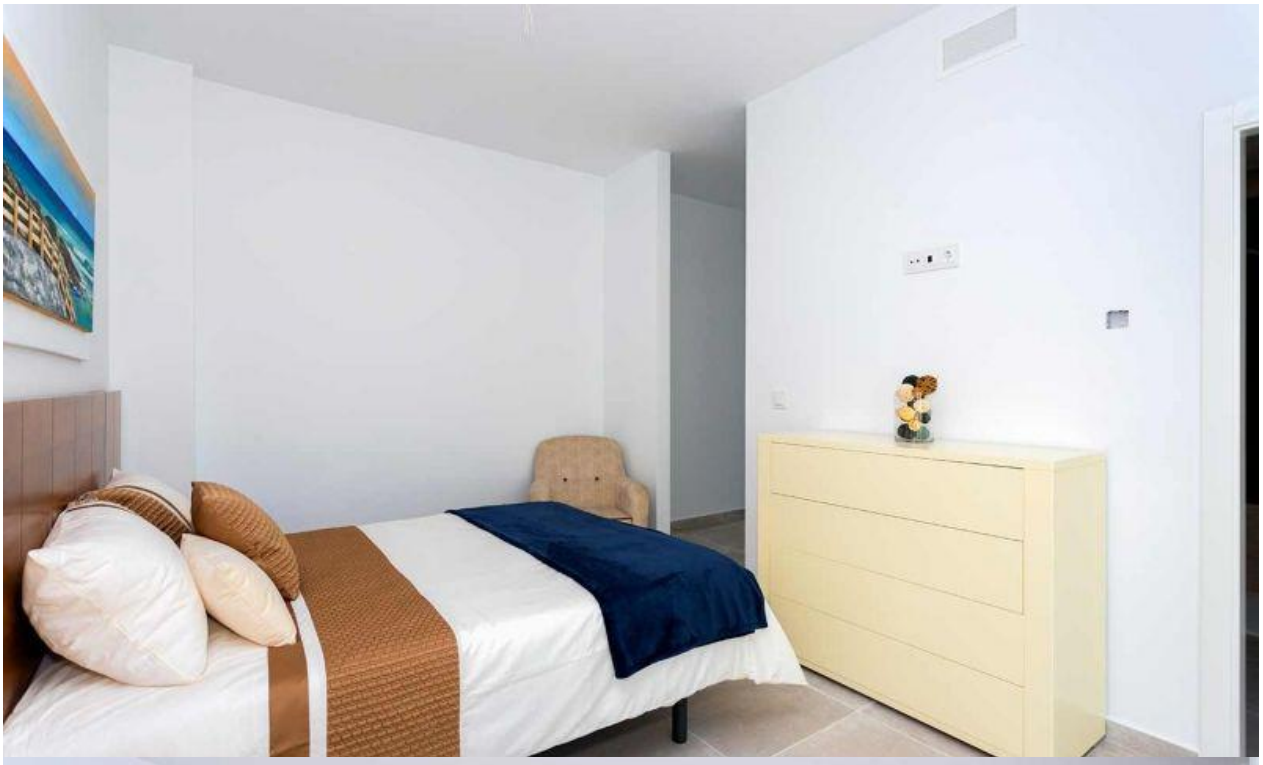

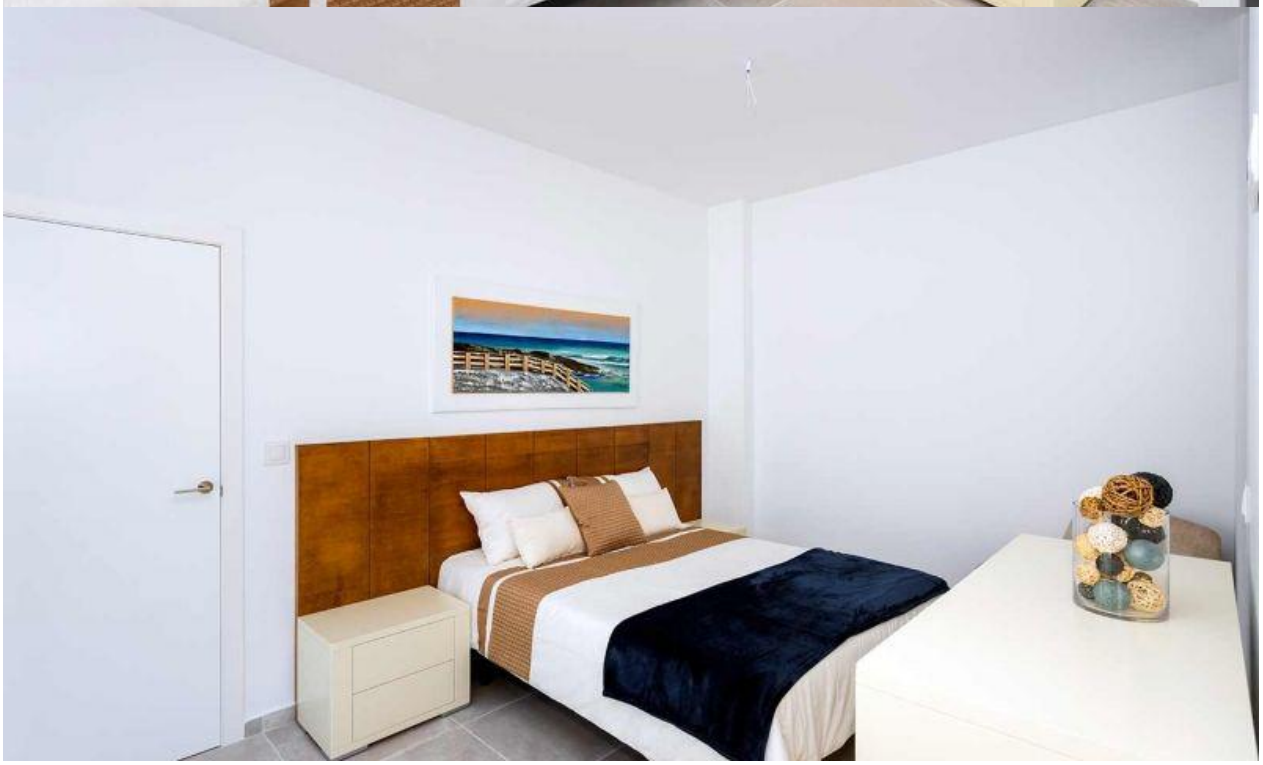

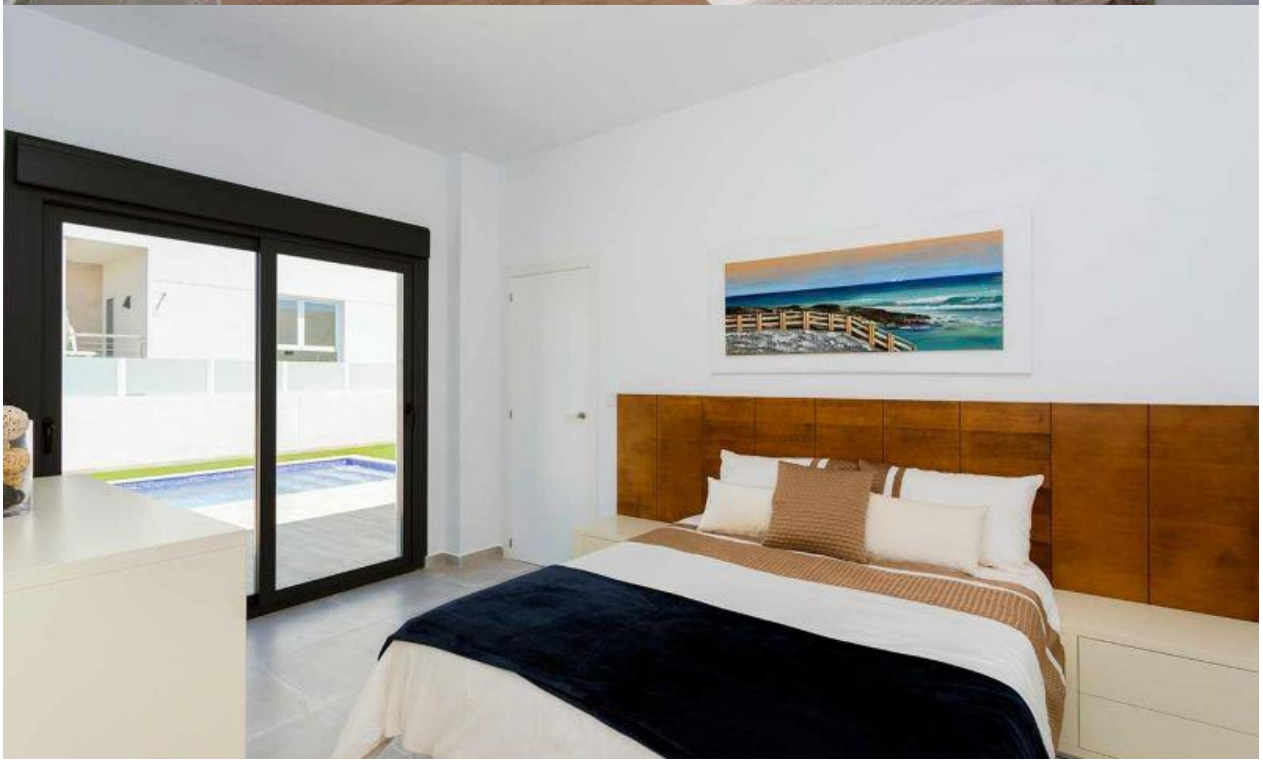

La Sun
Properties Spain

"Experience our experience - Because you deserve the best"