In Sun Properties Spain
since 1999

REF: # 9773 ()

INFO

PREIS:	259.900 €
IMMOBILIEN TYPEN:	Apartment
ORTE:	()
SCHLAFZIMMER:	3
BADEZIMMER:	2
GEBAUT:	90 (m2)
GRUNDSTÜCK :	58 (m2)
TERRASSE:	27 (m2)
JAHR:	-
ETAGEN:	-
Nachricht	-

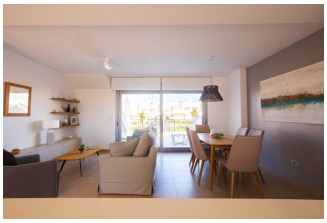

BESCHREIBUNG

NEUBAU, SCHÖNE WOHNANLAGE, 3 SCHLAFZIMMER IM ERDGESCHOSS IN VISTABELLA nahe dem Golfplatz. Dieses 90m2 große Apartment im Erdgeschoss besteht aus 3 Schlafzimmern (mit Einbauschränken), 2 Badezimmern und einer Küche, die zum Wohnzimmer hin offen ist. Die 17m2 große Terrasse und der 58m2 große Privatgarten bieten eine schöne Aussicht. Dieser Komplex verfügt über Gemeinschaftseinrichtungen und einen Pool. Jedes Apartment verfügt über einen Privatparkplatz und ein Abstellraum ist gegen Aufpreis verfügbar. Auf Vistabella Golf gibt es Platz für jeden. Der Golfplatz ist so angelegt, dass jeder Spieler ihn von Anfang bis Ende genießen kann. Seine welligen Straßen, strategischen Bunker oder Seen sind nur einige der Merkmale, die ihn zu einem der attraktivsten Golfplätze der Region machen, auf dem jeder Schlag eine Herausforderung und ein Genuss für die Sinne ist. Die 18 Loch des Vistabella Golfplatzes, Par 72 und über 6.000 Meter Länge, wurden nach den Richtlinien für moderne Golfplätze gestaltet, mit vier großen Abschlägen in jedem Loch, breiten Fairways und erhöhten Bunkern. Das Clubhaus von Vistabella Golf, das Restaurant, die örtlichen Bars und die Geschäfte sind in 5 Minuten zu Fuß erreichbar. Die lebhaften Städte San Miguel de Salinas und Los Montesinos sind 5 Autominuten entfernt und die schönen Strände von Guardamar (blaue Flagge) sind 15 Autominuten entfernt. Eine 15-minütige Autofahrt entfernt befindet sich der Boulevard La Zenia, das größte Einkaufszentrum der Region Alicante. Es ist ein einzigartiger Anlaufpunkt für Kleidung, Schuhe und allgemeine Bedarfsartikel. Was auch immer Sie suchen, die Chancen stehen gut, dass Sie nicht mit leeren Händen nach Hause gehen. Der Flughafen von Alicante ist 35 Minuten und der Flughafen Corvera Murcia 45 Minuten entfernt.

STIL

- Modern

ENTFERNUNG :

Strand : +10 Km

Flughafen: 40 Km

Stadtzentrum : 5 Km

PARKPLATZ

Parkplatz Anzahl Autos: 1

KÚCHE

- Offene Küche

GARTENTERRASSEN

- offene Terrasse
- Privater Garten

EXTRA

- Einbauschränke
- Stahltür

PROPERTY GALLERY

BOSCH
BOSCH
BOSCH

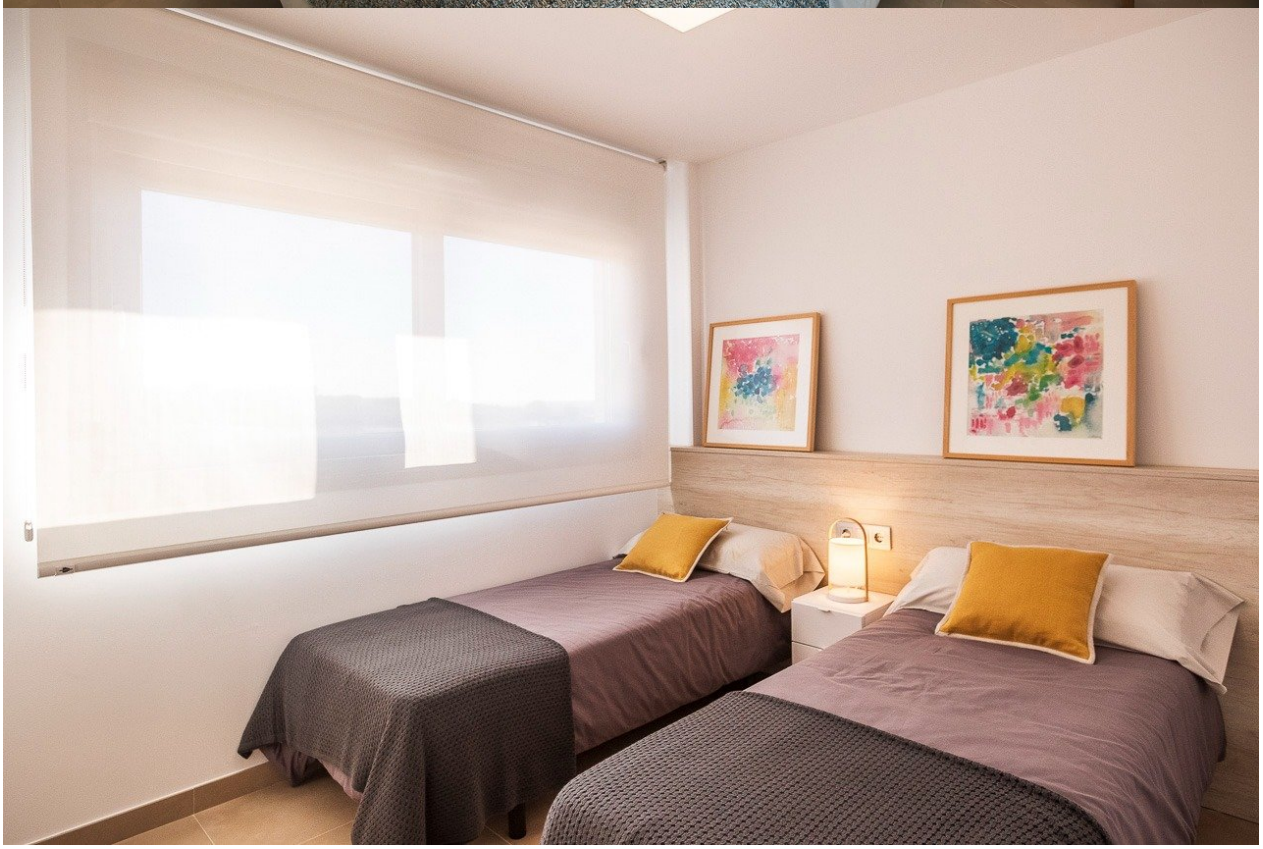

Hu Sun
Properties Spain

"Experience our experience - Because you deserve the best"