In Sun Properties Spain
since 1999

REF: # 10772 **SAN JAVIER (SANTIAGO DE LA RIBERA)**

INFO

PRIX:	404.900 €
Type de propriété:	Villa
EMPLACEMENT:	San Javier (Santiago de la Ribera)
CHAMBRES À COUCHER:	3
BA ENFANTS:	2
BUILT:	100 (m2)
PAS:	207 (m2)
TERRASSE:	-
A ENFANTS:	-
DE PLANTE:	-
MESSAGE	-

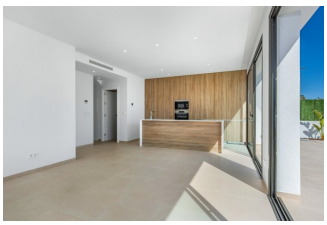

DESCRIPTION

NOUVELLE CONSTRUCTION VILLA DE PLAIN-PIED À SANTIAGO DE LA RIBERA Magnifiques villas de plain-pied avec 3 chambres et 2 salles de bain situées à 900 mètres des plages de Santiago de la Ribera. Elles disposent toutes d'un salon lumineux avec une cuisine ouverte moderne et des fenêtres coulissantes donnant sur la terrasse avant et la piscine privée. Toutes les chambres sont équipées d'armoires. Il y a également un grand solarium où vous pouvez prendre des bains de soleil toute l'année, une place de parking privée sur le terrain et le jardin. Situé à Santiago De La Ribera et à seulement 900 m de la mer, c'est un endroit parfait pour profiter du climat fantastique avec sa belle promenade. Ici, vous trouverez toutes les commodités à distance de marche, comme de nombreux bons restaurants, de grands bars à tapas, des cafés et des supermarchés. Les bains de boue gratuits de Lo Pagan sont également accessibles à pied. Cette zone offre une variété d'activités de sports nautiques et se trouve à seulement 20 minutes du boulevard La Zenia et de la ville de Cartagena. L'aéroport de Murcia Corvera est à 30 minutes de route. L'aéroport d'Alicante est à 50 minutes de route.

VIEW

- Panoramico

JARD RIVIÈRE ET TERRASSES N

- Terrasse ouverte
- Jard RIVER n privée

EXTRA

- Porte de sécurité

"Experience our experience - Because you deserve the best"