In Sun Properties Spain
since 1999

REF: # 12263 **PILAR DE LA HORADADA**

INFO

PRIX:	290.000 €
Type de propriété:	Penthouse
EMPLACEMENT:	Pilar De La Horadada
CHAMBRES À COUCHER:	2
BA ENFANTS:	2
BUILT:	70 (m2)
PAS:	-
TERRASSE:	86 (m2)
A ENFANTS:	-
DE PLANTE:	-
MESSAGE	-

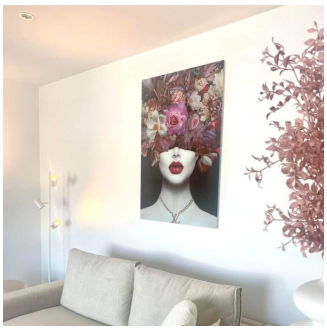

DESCRIPTION

NOUVEAU COMPLEXE RÉSIDENTIEL À PILAR DE LA HORADADA Nouvelle construction résidentielle d'appartements et de penthouses à Pilar de la Horadada. Appartements au rez-de-chaussée et à l'étage moyen avec de grandes terrasses et penthouses au dernier étage avec solariums privés. Propriétés modernes avec 2 et 3 chambres à coucher, 2 salles de bains, cuisine ouverte avec salon spacieux, armoires encastrées. Chaque propriété dispose d'une place de parking et d'une salle de stockage. Tout est à portée de main pour que vous puissiez profiter d'un excellent emplacement. Pilar de la Horadada est un village espagnol typique situé dans la partie la plus méridionale de la Costa Blanca. La grande rue principale abrite des supermarchés, de nombreux magasins, des restaurants et des bars, ainsi que de jolies places. Les belles plages de Torre de la Horadada et de Mil Palmeras, avec leur promenade de sable fin, ne sont qu'à 5 minutes. Les aéroports de Corvera (Murcia) et d'Alicante sont respectivement à 40 et 55 minutes.

VIEW

- Panoramico

CLIMATISATION

- Central

PARKING PAS. CAR

: 1

JARD RIVIÈRE ET TERRASSES N

- clôtures

EXTRA

- Elevator

"Experience our experience - Because you deserve the best"