REF: # 12790 DOLORES

INFO	
PRIX:	259.000 €
Type de propriété:	Maison mitoyenne
EMPLACEMENT:	Dolores
CHAMBRES À COUCHER:	2
BA ENFANTS:	3
BUILT:	87 (m2)
PAS:	-
TERRASSE:	46 (m2)
A ENFANTS:	-
DE PLANTE:	-
MESSAGE	-

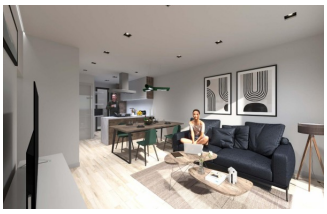

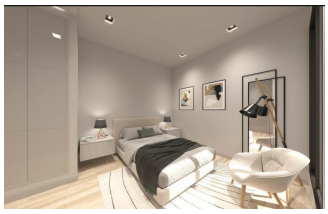

DESCRIPTION

Maisons de ville modernes à Dolores avec piscine commune - - Profitez de l'offre promotionnelle jusqu'au 31 août, qui comprend un ensemble de meubles, un solarium entièrement équipé avec barbecue, des stores électriques, des éclairages intérieurs et extérieurs et des appareils électroménagers. Des maisons contemporaines conçues pour le confort et le style Découvrez ce complexe résidentiel exclusif de 20 maisons de ville modernes à Dolores, offrant un mélange parfait d'espace, de style et de finitions de haute qualité. Avec jusqu'à 133 m² d'espace habitable, y compris de vastes terrasses, ces maisons sont disponibles en deux ou trois chambres, ce qui vous permet de choisir le design qui convient le mieux à votre style de vie. Chaque propriété s'étend sur trois étages, y compris un solarium privé, offrant des vues ouvertes à couper le souffle et un espace idéal pour se détendre. Les intérieurs sont dotés d'un éclairage LED intégré, de finitions contemporaines et d'un agencement ouvert qui favorise la lumière naturelle. Caractéristiques haut de gamme et améliorations optionnelles Intérieurs spacieux et lumineux avec des finitions de haute qualité Trois étages, dont un solarium sur le toit Piscine commune, idéale pour se détendre En option, jacuzzi privé ou piscine sur le toit (avec supplément) Parking privé pour chaque maison Cuisines et salles de bains modernes, conçues pour être fonctionnelles et élégantes. Un emplacement de choix - un cadre paisible et une excellente connectivité Situé à Dolores, une charmante ville de la région de Vega Baja à Alicante, ce projet offre un équilibre parfait entre vie paisible et accès facile aux services essentiels. La région est connue pour la beauté de son environnement naturel, ses paysages agricoles et son atmosphère détendue. Distances des principaux points d'intérêt : Plages

de La Marina et Guardamar del Segura - 10 km (10 minutes) Aéroport d'Alicante - 30 km (25 minutes) Aéroport de Murcia-Corvera - 60 km (45 minutes) Terrains de golf - 10 km (10 minutes) Centres commerciaux (La Zenia Boulevard, Habaneras) - 12 km (15 minutes) Une maison parfaite sur la Costa Blanca Ces maisons de ville modernes à Dolores offrent une combinaison idéale de tranquillité, de vie moderne et de proximité des principales destinations. Que vous cherchiez une maison de vacances ou une résidence permanente, ce projet offre un style de vie confortable et élégant dans un emplacement privilégié. Ne manquez pas cette occasion ! Contactez-nous dès aujourd'hui pour plus d'informations ou pour planifier une visite.

VIEW

- Panoramico

CLIMATISATION

- Central

PARKING PAS. CAR

: 1

JARD RIVIÈRE ET TERRASSES N

- clôtures
- Jard RIVER n privée

"Experience our experience - Because you deserve the best"