

REF: # 10654

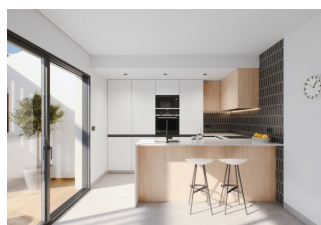

INFO

PRIX:	257.900 €
Type de propriété:	Appartement
Emplacement:	
Chambres à coucher:	2
Ba ENFANTS:	2
Built:	70 (m2)
pas:	15 (m2)
Terrasse:	34 (m2)
A ENFANTS:	-
de plante:	-
MESSAGE	-

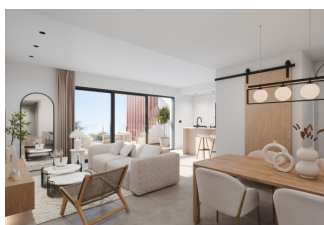

DESCRIPTION

COMPLEXE RÉSIDENTIEL DE NOUVELLE CONSTRUCTION À PILAR DE LA HORADADA Nouvelle construction d'un magnifique complexe résidentiel de 24 bungalows, conçus et dessinés pour vivre avec un maximum de confort dans un endroit privilégié, entouré de toutes sortes de services et à seulement 4 km de la mer. Ces propriétés sont composées de 2 ou 3 chambres, 2 salles de bain, une cuisine ouverte sur le salon, des placards. Les bungalows du rez-de-chaussée ont un jardin privé et les bungalows du dernier étage un solarium privé. Toutes les propriétés ont une place de parking. Le complexe résidentiel dispose d'une excellente zone commune avec une piscine et une piscine extérieure. Pilar de la Horadada est un village espagnol typique situé dans la partie la plus méridionale de la Costa Blanca. La grande rue principale comporte des supermarchés, de nombreux magasins, des restaurants et des bars et quelques jolies places. Les belles plages de Torre de la Horadada et de Mil Palmeras, avec leur promenade de sable fin, ne sont qu'à 5 minutes. À Pilar de la Horadada, il existe également un réseau bien développé de pistes cyclables et de sentiers de randonnée, ainsi qu'une grande offre d'activités sportives variées. Le terrain de golf 18 trous de Lo Romero se trouve à une courte distance en voiture de la ville. Les aéroports de Corvera (Murcie) et d'Alicante sont respectivement à 40 et 55 minutes.

VIEW

- Panoramico

CLIMATISATION

- Central

PARKING PAS. CAR

: 1

JARD RIVIÈRE ET TERRASSES N

- Terrasse ouverte
- clôtures
- Jard RIVER n privée

EXTRA

- Porte de sécurité

PROPERTY GALLERY















Planta baja / Ground Floor

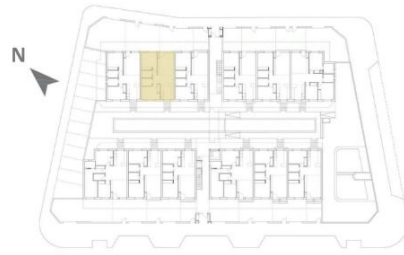

VIVIENDA PLANTA BAJA - E:

SUPERFICIE ÚTIL

Salón - Comedor - Cocina.....	31.51 m ²
Dormitorio 1	11.89 m ²
Dormitorio 2	10.80 m ²
Baño 1	3.37 m ²
Baño 2	3.26 m ²

TOTAL SUPERFICIE ÚTIL 60.83 m²

Terraza delantera.....	37.94 m ²
Patio	15.18 m ²

SUPERFICIE CONSTRUIDA VIVIENDA.....70.04 m²



Planta Baja / Ground Floor



Planta Primera / First Floor

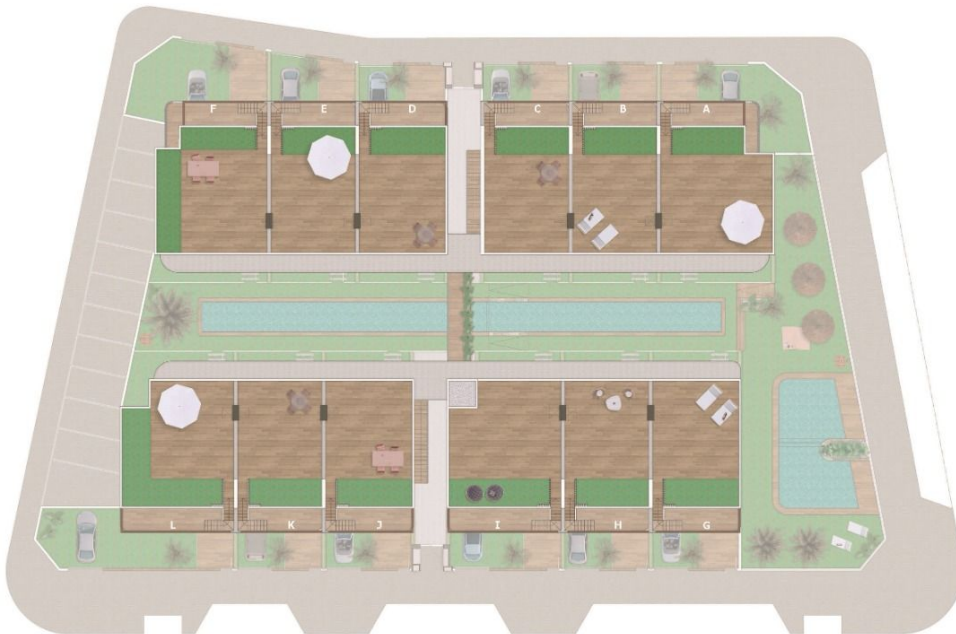

Planta Solarium/ Topfloor

"Experience our experience - Because you deserve the best"