

REF: # 10673

()



INFO

PRIX:	294.900 €
Type de propriété:	Appartement
Emplacement:	()
Chambres à coucher:	3
Ba ENFANTS:	2
Built:	106 (m2)
pas:	42 (m2)
Terrasse:	29 (m2)
A ENFANTS:	-
de plante:	-
MESSAGE	-

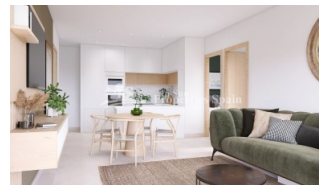

DESCRIPTION

FANTASTIQUE NOUVELLE CONSTRUCTION RÉSIDENTIELLE À EL RASO, GUARDAMAR DEL SEGURA - OFFRE SPÉCIALE - PAQUET DE MEUBLES INCLUS JUSQU'À FIN MARS 2025 Nouveau complexe résidentiel d'appartements de style moderne à El Raso, Guardamar del Segura ! Ces appartements ont 3 chambres à coucher, 2 salles de bains, salon ouvert avec cuisine, rez-de-chaussée avec jardin privé, étage intermédiaire avec terrasse et étage supérieur avec solarium privé. Complexe avec piscine, espaces verts, greens de golf, Spa, aire de jeux, machines bio-sanitaires et zones sportives. Complexe situé dans une zone verte près du lac salé, de toutes les commodités, à distance de marche du centre commercial, des bars et des restaurants. El Raso est une partie de Guardamar del Segura. Guardamar del Segura est une ville située sur la Costa Blanca Sud. Avec ses 11 kilomètres de plage naturelle et sa grande forêt de pins. Guardamar del Segura a un grand port avec des activités tout au long de l'année, il a un grand centre sportif avec paddle tennis, tennis, football et une grande piscine chauffée qui fonctionne toute l'année. Il dispose également d'une bibliothèque où le wifi et les ordinateurs sont gratuits. Guardamar del Segura est à seulement 20 km de l'aéroport Alicante - Elche (El Altet), où il y a de nombreux vols chaque jour avec des connexions vers les principales villes européennes, en raison de la demande de touristes sur la Costa Blanca.

STYLE	VIEW	CLIMATISATION	DISTANCE :
<ul style="list-style-type: none"> • moderne • contemporain 	<ul style="list-style-type: none"> • Panoramico 	<ul style="list-style-type: none"> • Central 	Beach : 3 Km aéroport: 30 Km
MEUBLÉ	PARKING PAS. CAR	ZONES	ÉTAGE
<ul style="list-style-type: none"> • Vide 	: 1	<ul style="list-style-type: none"> • Sauna • Gymnasio 	<ul style="list-style-type: none"> • Tuiles • Stone
CUISINE	JARD RIVIÈRE ET TERRASSES N	EXTRA	
<ul style="list-style-type: none"> • Cuisine 	<ul style="list-style-type: none"> • Terrasse ouverte • Playground • Paysage • clôtures • Jard RIVER n privée 	<ul style="list-style-type: none"> • Cuve extérieure • Intégré • Porte de sécurité • Double vitrage • Elevator 	

PROPERTY GALLERY

























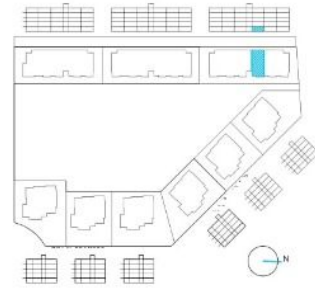

SUP. ÚTIL INT.	m ²
COCINA-COMEDOR-ESTAR	35,87
RECIBIDOR	4,78
DORMITORIO 1	10,09
DORMITORIO 2	8,22
DORMITORIO 3	8,14
BAÑO 1	3,50
BAÑO 2-LAVADERO	4,27

OCUP.EXT.	m ²
TERRAZA 1 DESC.	30,40
TERRAZA 1 CUB.	19,00
TERRAZA 2 DESC.	11,74
TERRAZA 2 CUB.	9,73

SUP. CONSTRUIDA	m ²
(incluye zonas comunes)	105,65

Plano sujeto a posibles modificaciones de proyecto

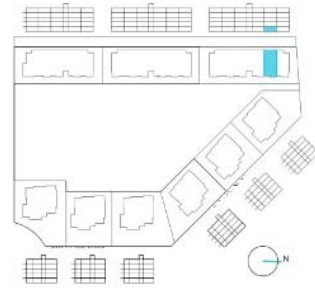

SUP. ÚTIL INT.	m ²
COCINA-COMEDOR-ESTAR	35,87
RECIBIDOR	4,78
DORMITORIO 1	10,00
DORMITORIO 2	8,21
DORMITORIO 3	8,14
BAÑO 1	3,46
BAÑO 2-LAVADERO	4,23

OCUP.EXT.	m ²
TERRAZA 1 DESC.	29,03
TERRAZA 1 CUB.	18,46
TERRAZA 2 DESC.	12,77
TERRAZA 2 CUB.	10,58

SUP.CONSTRUIDA	m ²
(incluye zonas comunes)	106,14

Plano sujeto a posibles modificaciones de proyecto

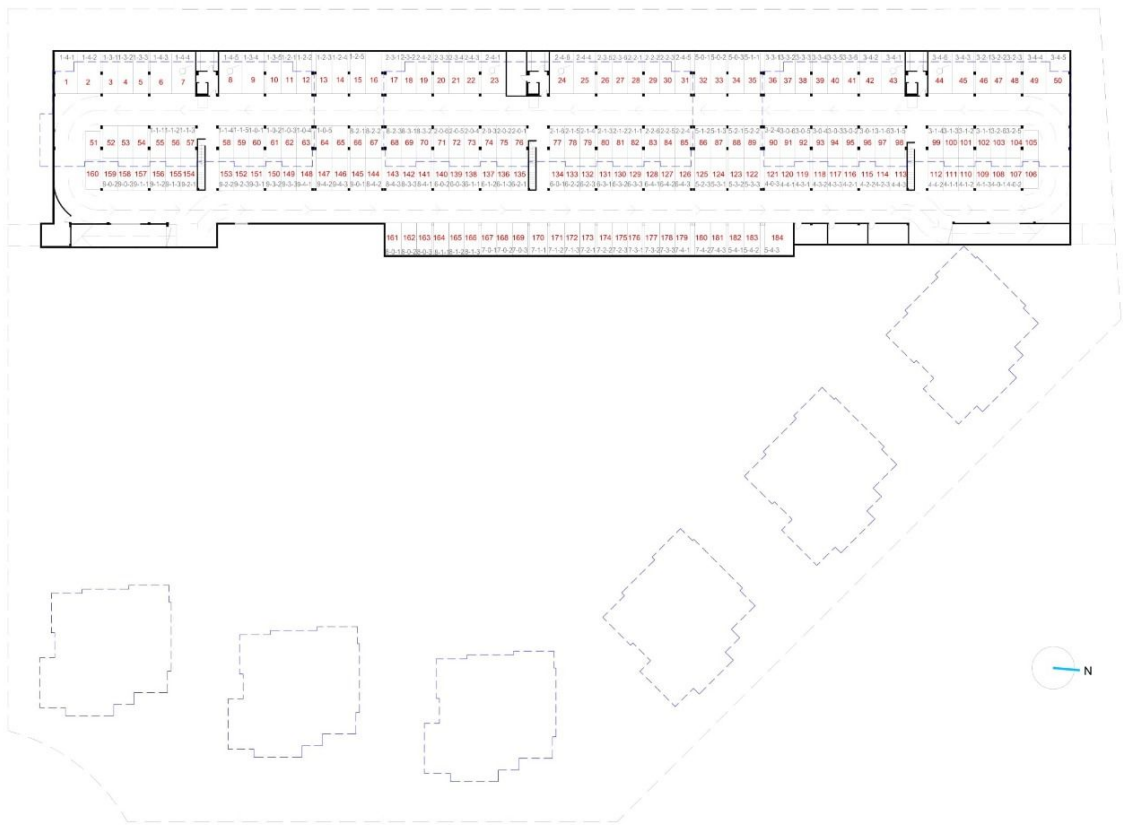

"Experience our experience - Because you deserve the best"