In Sun Properties Spain
since 1999

REF: # 10869 ()

INFO

PRIX:	335.000 €
Type de propriété:	Appartement
Emplacement:	()
Chambres à coucher:	3
Ba ENFANTS:	2
Built:	70 (m2)
pas:	-
Terrasse:	-
A ENFANTS:	-
de plante:	-
MESSAGE	-

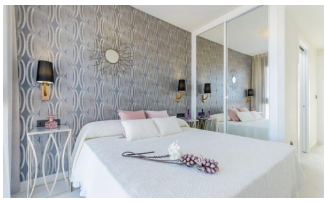
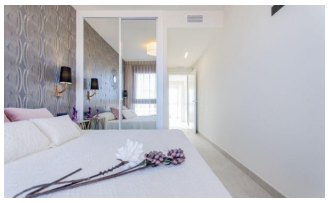
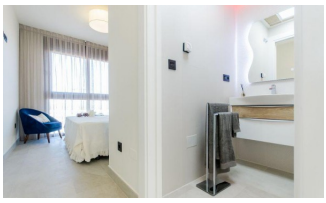

DESCRIPTION

BUNGALOWS CONSTRUITS NOUVEL ÉTAGE SUPÉRIEUR AVEC SOLARIUM PRIVÉ !!! Nouveau projet de 100 bungalows à l'étage supérieur avec solarium privé et rez-de-chaussée avec jardin privé situé dans un quartier résidentiel de Los Balcones, avec un accès facile, à proximité de plusieurs terrains de golf, d'un hôpital et de tous les services. Bungalow au dernier étage d'une superficie de 70.71m2 avec 3 chambres avec placards, 2 salles de bains, un salon-cuisine-salle à manger ouvert de 22m2, une terrasse de 7m2, un solarium de 57m2. INCLUS : Chauffage au sol dans les salles de bain Excellent emplacement entouré de services. Les maisons sont orientées vers le grand espace communautaire, qui dispose de jardins et de deux piscines. De plus, il y a une option d'un garage et d'un débarras au sous-sol pour 6 000 Euros

VIEW

- Panoramico

MEUBLÉ

- meublé

JARD RIVIÈRE ET TERRASSES N

- Terrasse ouverte
- Jard RIVER n privée

CHAUFFAGE

- Radio

EXTRA

- Porte de sécurité
- Stockage

PROPERTY GALLERY

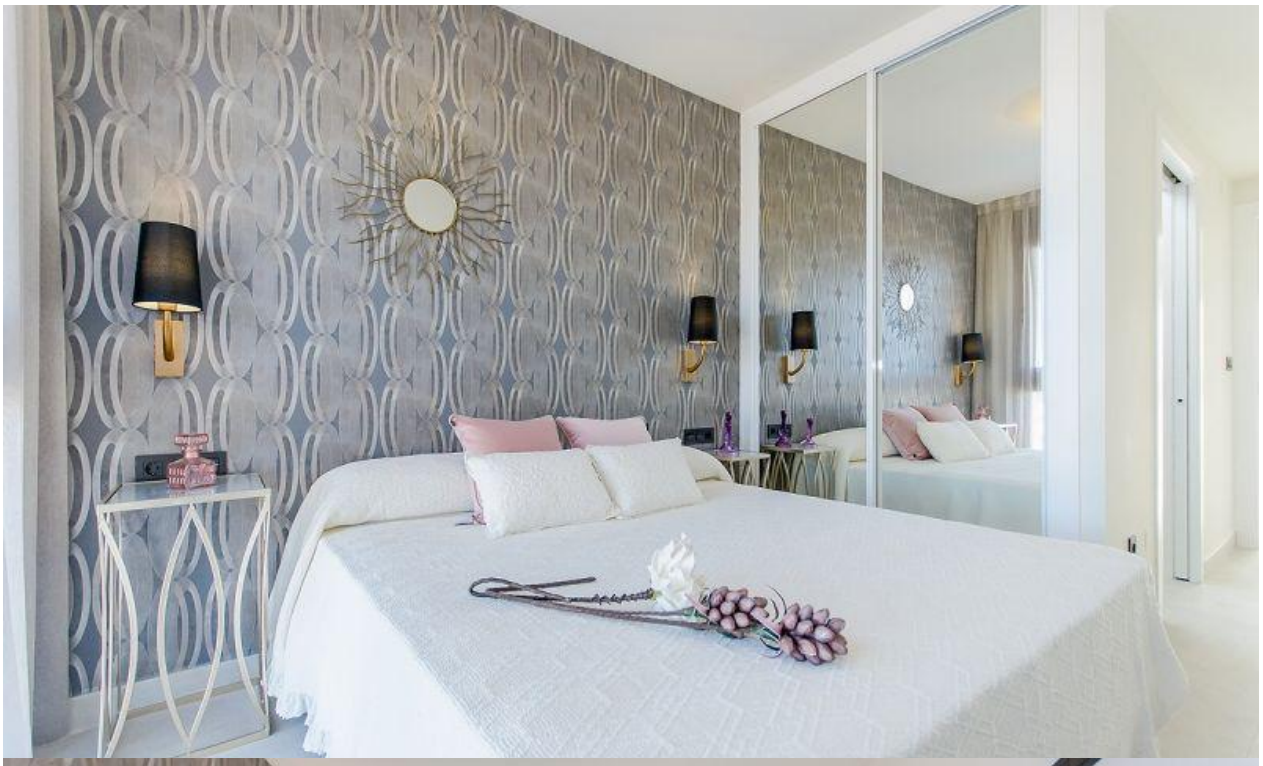

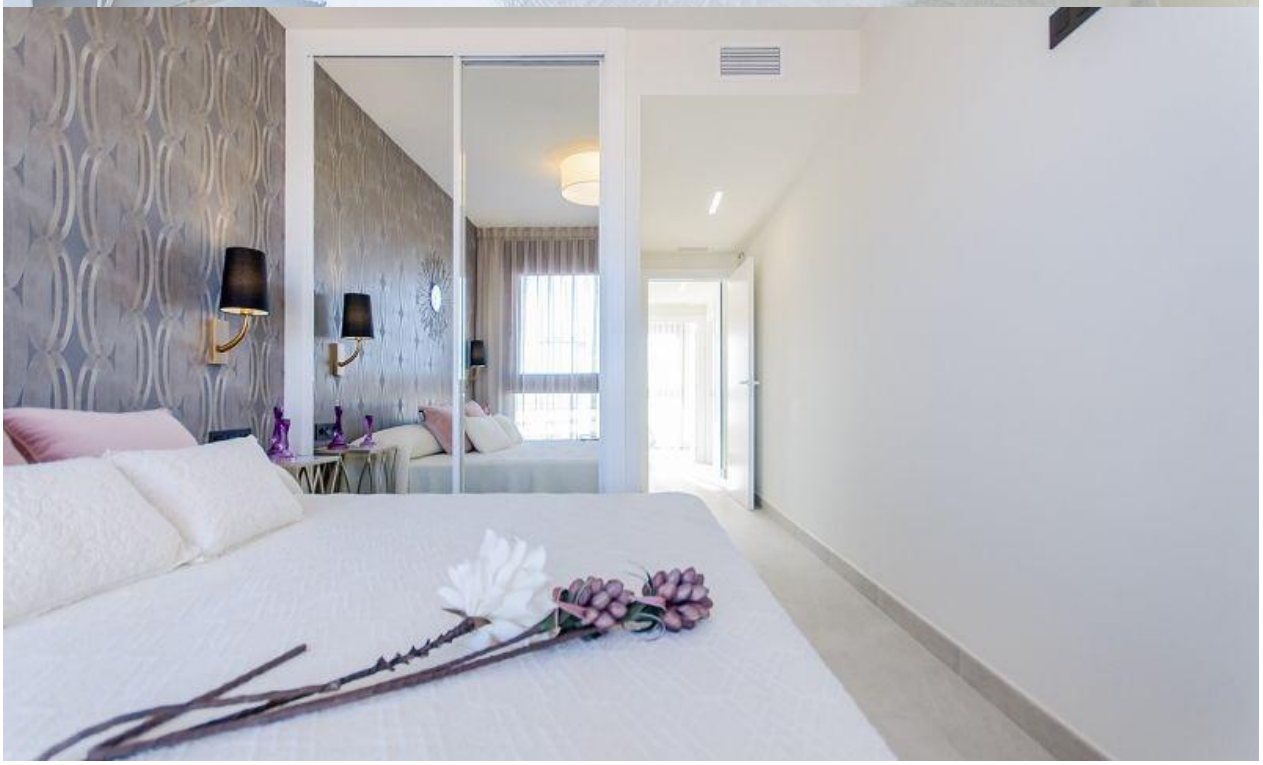

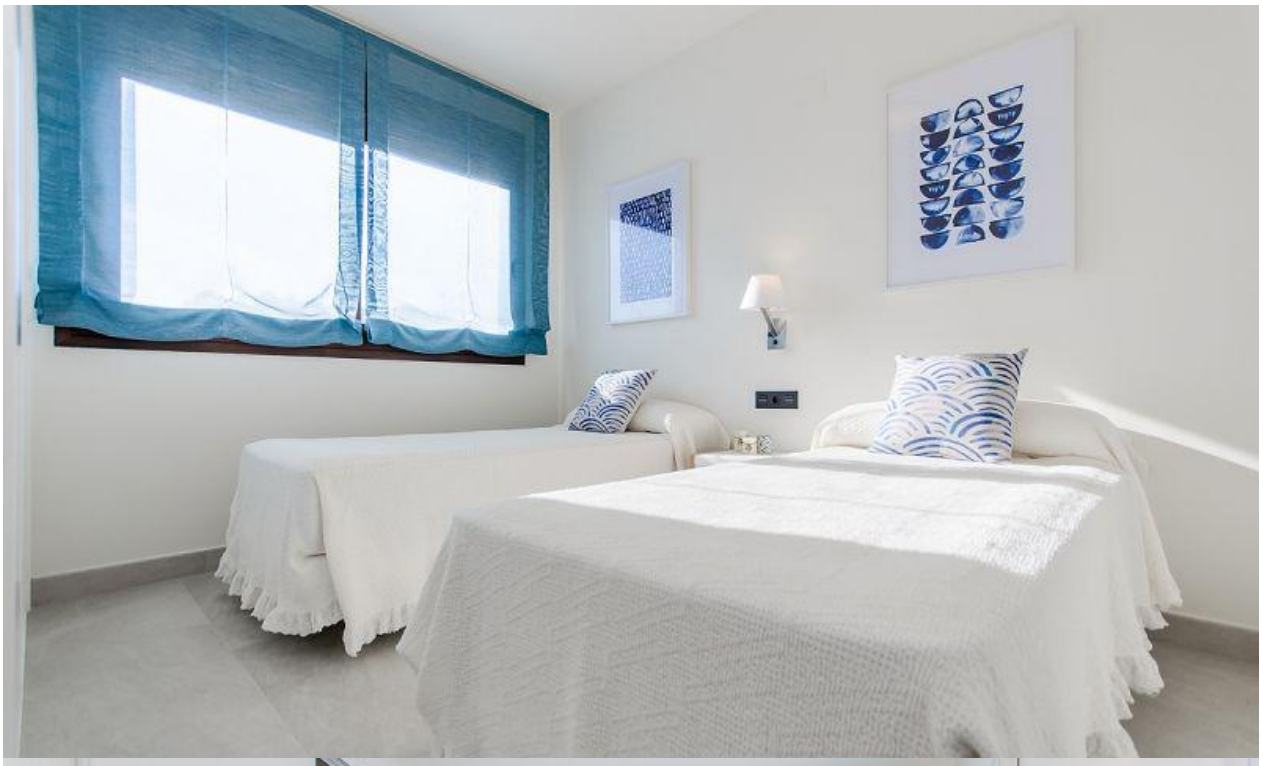

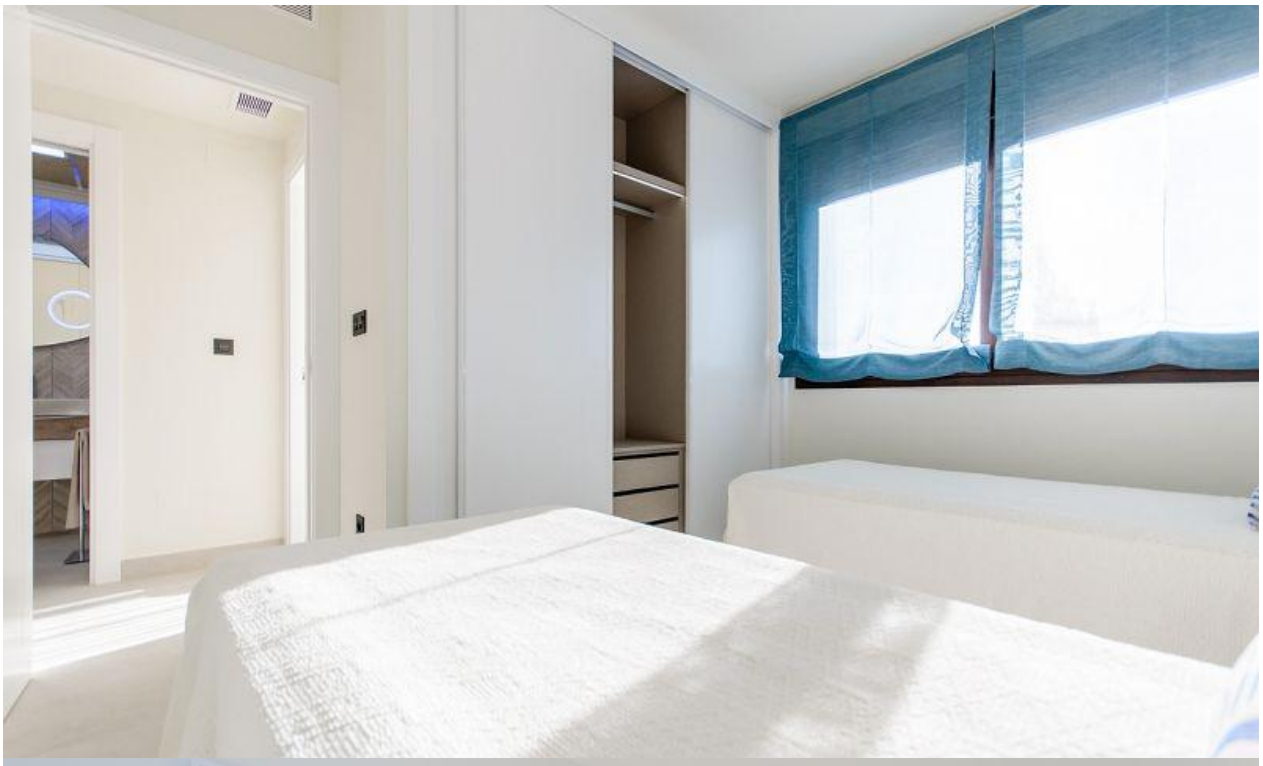

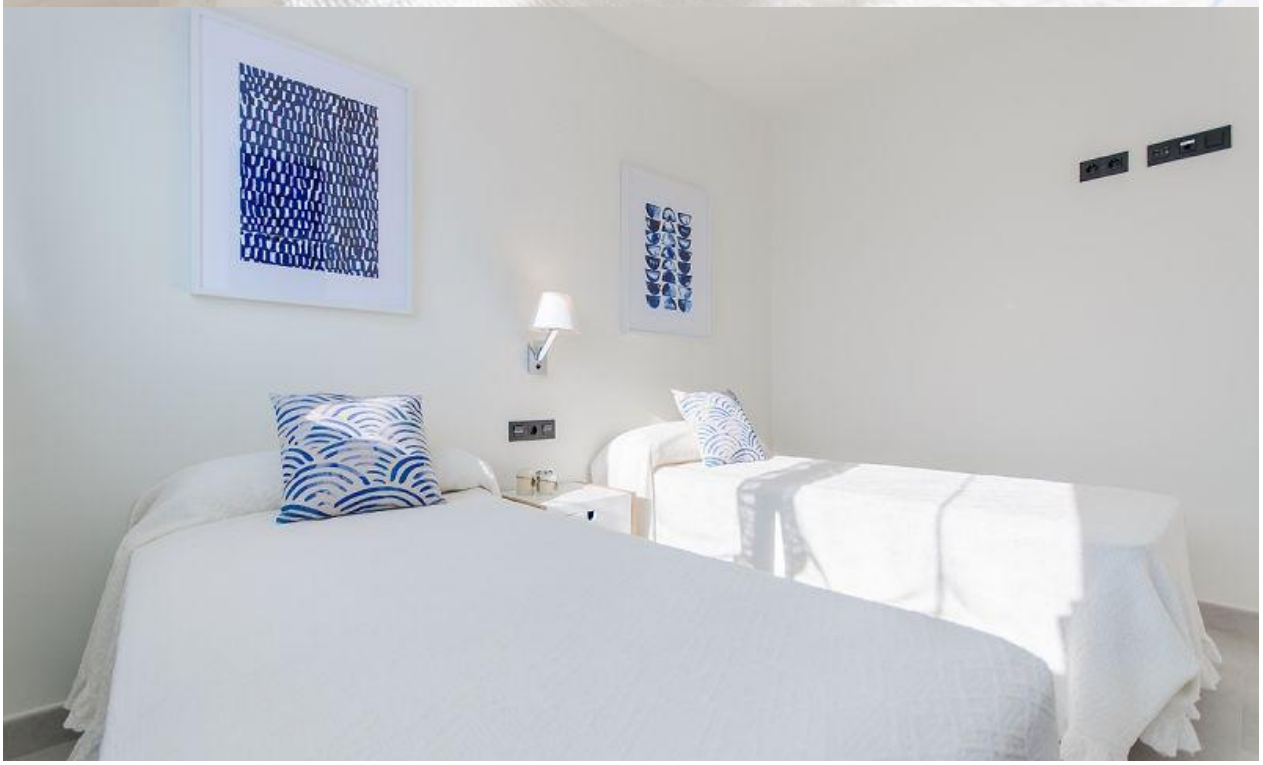

"Experience our experience - Because you deserve the best"