In Sun Properties Spain
since 1999

REF: # 10873 ()

INFO

PRIX:	184.900 €
Type de propriété:	Maison mitoyenne
Emplacement:	()
Chambres à coucher:	3
Ba ENFANTS:	2
Built:	81 (m2)
pas:	116 (m2)
Terrasse:	30 (m2)
A ENFANTS:	2005
de plante:	2
MESSAGE	-

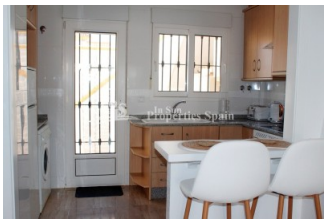

DESCRIPTION

"Prêt à emménager" Belle maison de ville sur 2 niveaux de 81m2 à VILLAMARTIN PAU-8 face à la piscine commune avec 3 chambres 2 salles de bains ! Cette très charmante maison est située dans un emplacement privilégié à 10 minutes à pied de la célèbre "Villamartin Plaza" offrant toutes les commodités dont vous pourriez avoir besoin. Elle est orientée est, sud et ouest donc le soleil brille toujours sur cette belle maison espagnole lumineuse et aérée ! À l'entrée de la propriété se trouve un agréable jardin de 53 m2 avec une terrasse couverte carrelée, un endroit paisible pour se détendre et profiter du soleil. Ici, vous entrez dans le salon principal entièrement meublé de façon moderne qui comprend un coin salon-salle à manger et cuisine ouvert, une cheminée en brique, 2 chambres doubles, toutes deux dotées de placards et une salle de bain entièrement équipée avec baignoire. La cuisine entièrement équipée avec coin buanderie mène à l'extérieur vers une terrasse carrelée à l'arrière, un autre bel espace ensoleillé qui fait face à la piscine commune et constitue un endroit parfait pour savourer votre café du matin ! ici, vous pouvez sortir de la propriété vers la piscine commune et le parking fermé. Cette terrasse vous donne accès au deuxième étage par un escalier extérieur, celui-ci mène au toit-terrasse de 25 m2 qui offre de belles vues sur la piscine commune. De là, vous pouvez accéder à la troisième chambre qui dispose d'une salle de bains avec douche et d'une unité de climatisation/ventilateur/humidificateur portable. Située dans une communauté fermée sans circulation, la propriété offre un cadre idéal pour se détendre et se relaxer, tout en étant si proche de toutes les commodités populaires de ce quartier recherché ! La région offre une très large gamme de services et depuis plus de 40

ans, Villamartin est une attraction touristique de golf, comme on peut s'y attendre d'un complexe résidentiel de ce niveau, tous les services sont entièrement développés ! Il a été construit autour de l'un des terrains de golf les plus prestigieux de la Costa Blanca, le Villamartín Golf Club, et abrite une communauté cosmopolite et internationale. La région est également connue pour avoir l'un des climats les plus sains au monde et est très proche du « Boulevard La Zenia » avec 150 magasins, c'est le plus grand centre commercial de la région d'Alicante. Dans la "Villamartin Plaza", il y a de nombreux restaurants, supermarchés, banques, pharmacies et bien plus encore, la propriété est également très proche d'un autre centre commercial populaire "La Fuente". À seulement quelques minutes en voiture, vous trouverez trois autres terrains de golf prestigieux : Campoamor, Las Ramblas, Las Colinas et les merveilleuses et belles plages de sable d'Orihuela Costa. Les aéroports les plus proches sont Alicante et Murcia Corvera, tous deux à environ 50 minutes. A VOIR !!

STYLE

- Méditerranée

VIEW

- Panoramico

CLIMATISATION

- manger
- Cuisine

DISTANCE :

Beach : 4 Km

aéroport: 50 Km

: 2 Km

POSITION

Ouest du Sud-Est

MEUBLÉ

- meublé

PARKING PAS. CAR

: 1

FRAIS

Communauté : 600 €

I.B.I : 302 €

ZONES

- stockage
- Ou chambre BAIGNADE

ÉTAGE

- Tuiles
- Stone

CUISINE

- Cuisine
- Cuisine équipée
- Granit

JARD RIVIÈRE ET TERRASSES N

- Terrasse couverte
- Terrasse ouverte
- clôtures
- murs en pierre
- hayon
- Jard RIVER n privée
- Jard RIVER Communauté

CHAUFFAGE

- Cheminée gaz

EXTRA

- Intégré
- Porte de sécurité
- Double vitrage
- Stockage

PROPERTY GALLERY

In Sun
Properties Spain

In Sun
Properties Spain

In Sun
Properties Spain

In Sun
Properties Spain

In Sun
Properties Spain

In Sun
Properties Spain

In Sun
Properties Spain

In Sun
Properties Spain

In Sun
Properties Spain

In Sun
Properties Spain

In Sun
Properties Spain

In Sun
Properties Spain

In Sun
Properties Spain

In Sun
Properties Spain

In Sun
Properties Spain

In Sun
Properties Spain

In Sun
Properties Spain

In Sun
Properties Spain

In Sun
Properties Spain

In Sun
Properties Spain

In Sun
Properties Spain

In Sun
Properties Spain

In Sun
Properties Spain

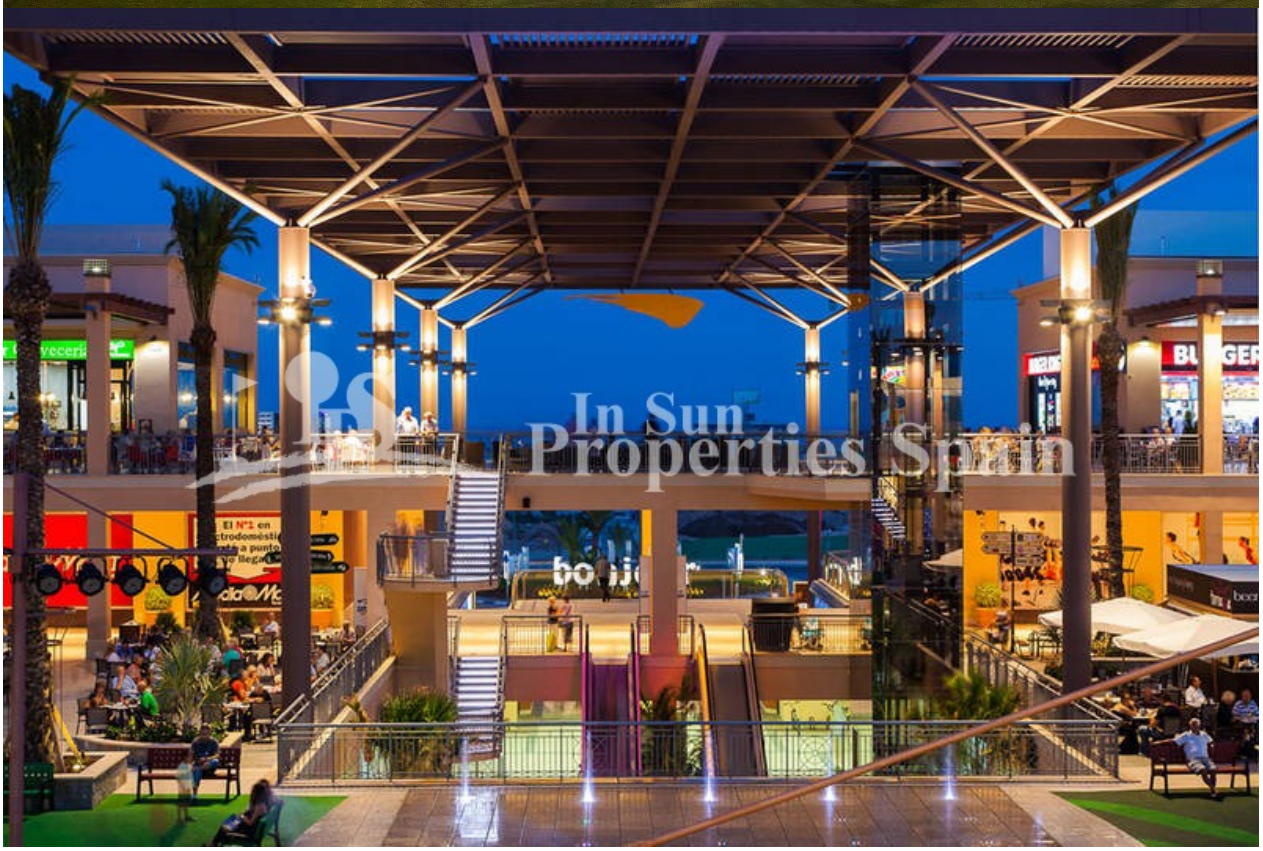

"Experience our experience - Because you deserve the best"