In Sun Properties Spain
since 1999

REF: # 11069 ()

INFO

PRIX:	195.000 €
Type de propriété:	Maison mitoyenne
Emplacement:	()
Chambres à coucher:	3
Ba ENFANTS:	2
Built:	168 (m2)
pas:	127 (m2)
Terrasse:	38 (m2)
A ENFANTS:	
de plante:	-
MESSAGE	-

DESCRIPTION

NOUVEAUX QUADS À ALGORFA Beau projet de 8 maisons de ville à Algorfa complètement rénovées à l'intérieur et à l'extérieur. Les maisons de ville se composent de 3 chambres à coucher, 2 salles de bains, salon et cuisine. En plus de la véranda, il y a des terrasses au premier et deuxième étage, un solarium. Vous avez 2 options à choisir : Maisons de ville avec garage privé ou maisons de ville avec piscine privée dans le jardin. Les maisons de ville sont situées à proximité de terrains de golf. Depuis les terrasses et les fenêtres de la maison, il y a une belle vue sur le paysage de montagne. Complexe résidentiel situé dans le complexe de golf La Finca, dans la municipalité d'Algorfa, dans la région de Vega Baja de la Costa Blanca Sud. À seulement 15 minutes en voiture des plages de sable de Guardamar del Segura, et à seulement 35 minutes de l'aéroport d'Alicante. Les grandes villes d'Almoradi, Benijófar et Ciudad Quesada sont à une courte distance en voiture. Torrevieja et Orihuela Costa, avec leurs grands centres commerciaux, sont à 15 minutes.

VIEW

- Panoramico

PARKING PAS. CAR

Garage no. Car : 1

JARD RIVIÈRE ET TERRASSES N

- Terrasse ouverte
- Jard RIVER n privée

EXTRA

- Porte de sécurité
- Stockage

PROPERTY GALLERY

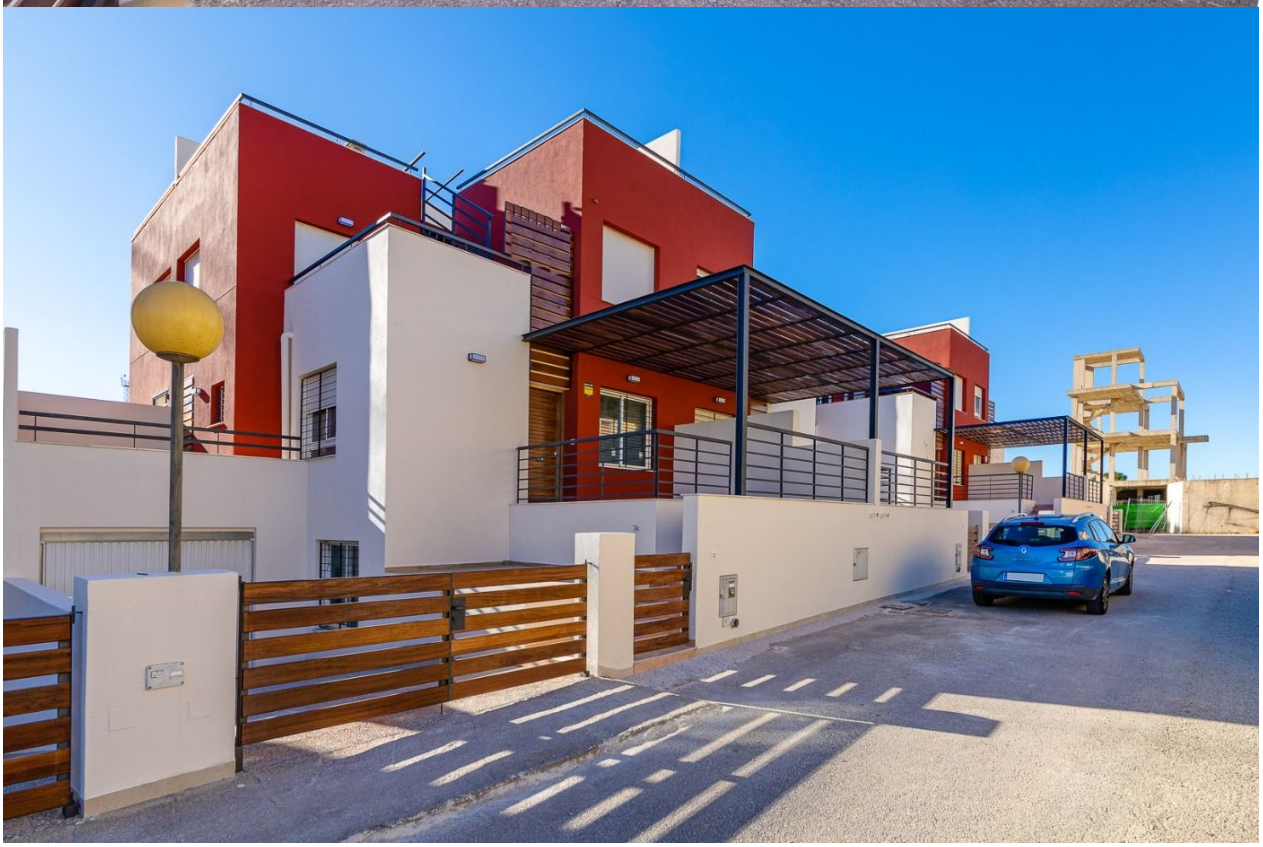

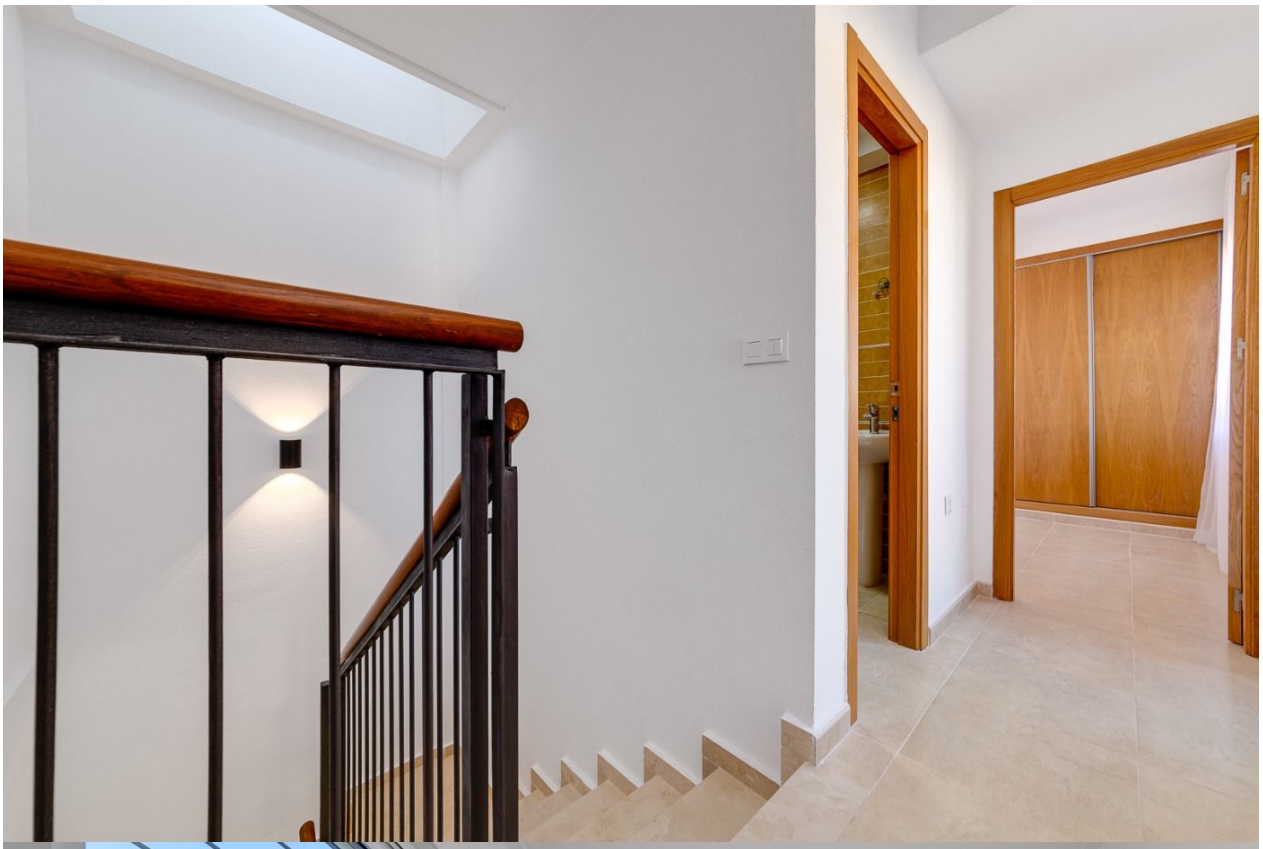

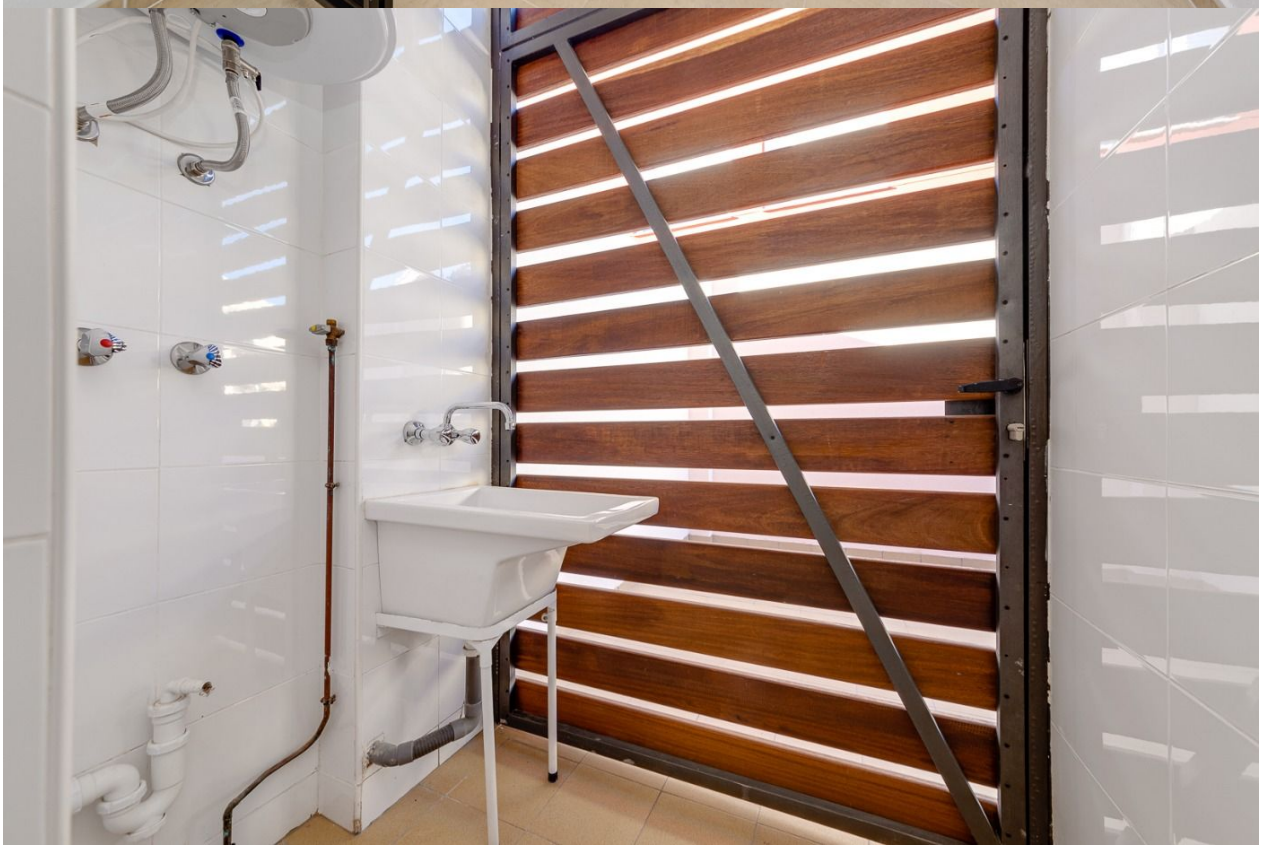

"Experience our experience - Because you deserve the best"