In Sun Properties Spain
since 1999

REF: # 11397

INFO

PRIX:	449.000 €
Type de propriété:	Villa
Emplacement:	
Chambres à coucher:	3
Ba ENFANTS:	2
Built:	122 (m2)
pas:	700 (m2)
Terrasse:	-
A ENFANTS:	-
de plante:	-
MESSAGE	-

DESCRIPTION

VILLA NEUVE À LOS ALCAZARES Magnifique villa neuve de plain-pied située dans la charmante enclave de Las Lomas del Rame, Los Alcázares. La villa neuve comprend 3 chambres, 2 salles de bains, une cuisine ouverte sur le salon, des armoires encastrées, un jardin privé avec une superbe piscine et un garage. Cette belle propriété est construite sur un terrain de 700 m2. Los Alcazares est une ville côtière sur la Mar Menor. Tous les services nécessaires sont accessibles à pied : zones de loisirs, centre de santé, zones commerciales et plage. Les terrains de golf sont à un peu plus de 5 minutes en voiture, la ville de Cartagena à moins de 15 minutes en voiture, ce qui permet d'avoir une large offre culturelle, gastronomique et sportive à portée de main. Complexe situé à 25 minutes de l'aéroport de Murcia - Corvera et à 1 heure de l'aéroport d'Alicante.

VIEW

- Panoramico

JARD RIVIÈRE ET TERRASSES N

- Jard RIVER n privée

PROPERTY GALLERY

3547 NXB

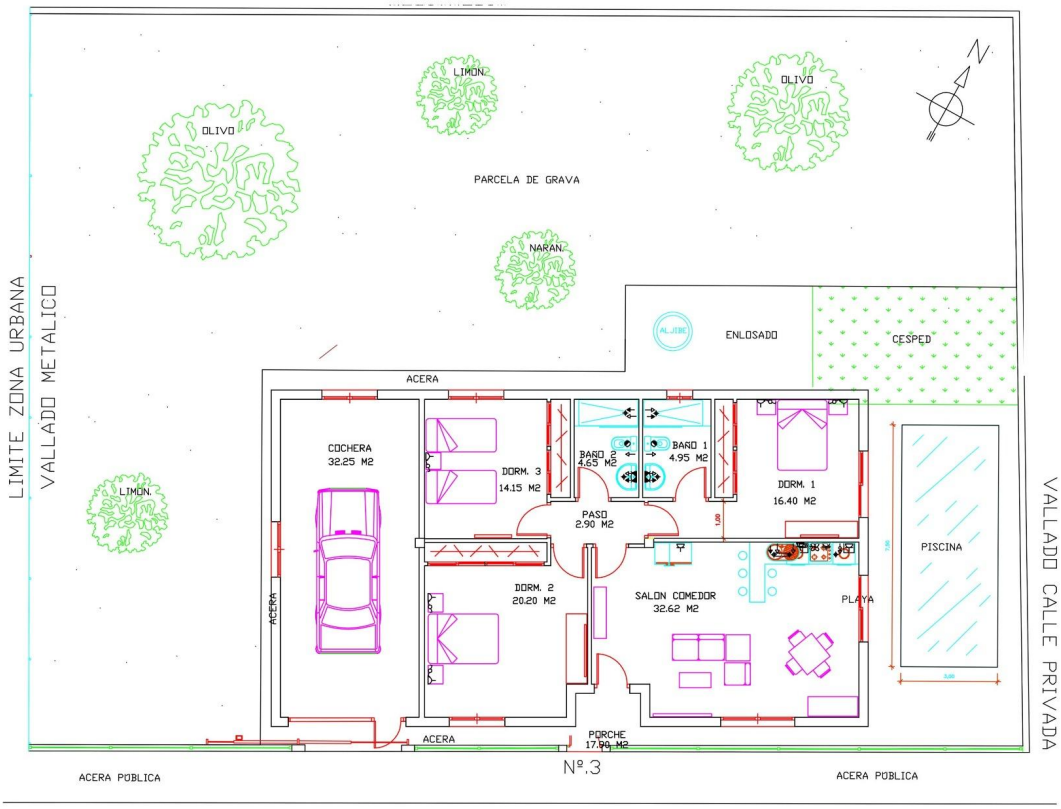
LIMITE ZONA URBANA
VALLADO METALICO
LIMON.
OLIVO
OLIVO
LIMON.
PARCELA DE GRAVA
NARAN.
ALJIBE
ENLOSADO
CESPED
N
ACERA
COCHERA
32.25 M2
DORM. 3
14.15 M2
BAÑO 2
4.65 M2
BAÑO 1
4.95 M2
DORM. 1
16.40 M2
PASO
2.90 M2
DORM. 2
20.20 M2
SALON COMEDOR
32.62 M2
PLAYA
PISCINA
ACERA
ACERA
PORCHE
17.90 M2
VALLADO CALLE PRIVADA
ACERA POBLICA
Nº.3
ACERA POBLICA

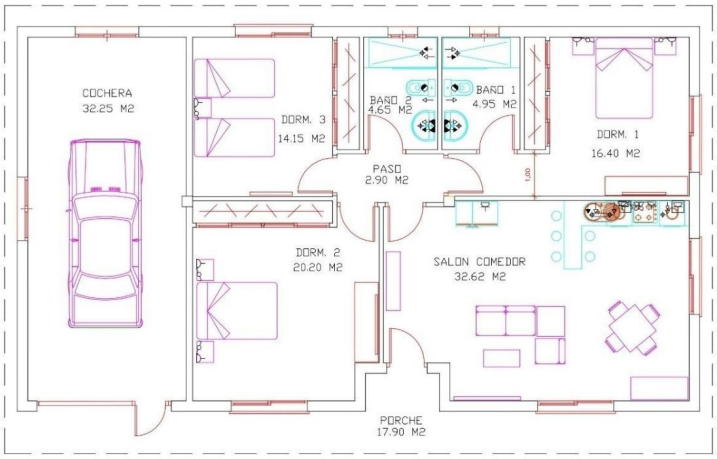

SUP. PARCELA = 700.44 M2.

SUP CONSTRUIDA TOTAL = 155.01 M2.

SUP. PISCINA = 22.50 M2.

"Experience our experience - Because you deserve the best"