In Sun Properties Spain
since 1999

REF: # 11572 ()

INFO

PRIX:	280.000 €
Type de propriété:	Maison mitoyenne
Emplacement:	()
Chambres à coucher:	3
Ba ENFANTS:	3
Built:	93 (m2)
pas:	80 (m2)
Terrasse:	67 (m2)
A ENFANTS:	-
de plante:	-
MESSAGE	-

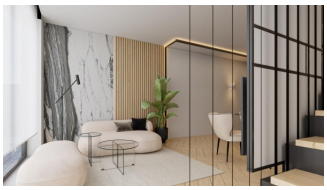

DESCRIPTION

MAISONS DE VILLE NOUVELLEMENT CONSTRUITES À ORIHUELA COSTA La résidence est composée de 9 maisons de ville et villas jumelées, distribuées sur 2 étages avec 3 chambres à coucher, 3 salles de bains, cuisine ouverte avec coin salon, jardin privé, grande terrasse et solarium. Conçu pour profiter de la meilleure température à la fois en hiver et en été, ayant des zones privées avec pratiquement toute la maison a des vues et l'accès au grand et luxueux jardin et les zones communes. Le complexe dispose d'une grande piscine de sable et de jardins tropicaux et paradisiaques qui vous donneront l'impression d'être dans une station de luxe et un paradis tropical. Salon et salle à manger spacieux avec de grandes fenêtres créant une zone de confort avec la lumière naturelle dans toute la maison. Résidentiel situé dans le meilleur quartier résidentiel de Orihuela Costa, il a tous les services, parfaitement communiqué 2 minutes de l'autoroute A-7. Los Dolses est situé près de la zone très populaire de Villamartin avec des touristes et des résidents, la plupart de la communauté se compose d'expatriés d'Europe occidentale qui se sont installés ici au cours des 15 dernières années, pratiquement transformé le village d'origine en une destination dynamique tout au long de l'année. Il y a 3 terrains de golf à proximité et les plages bleues ne sont qu'à 10 minutes en voiture. Le complexe est situé à 40 minutes de l'aéroport d'Alicante et à 1 heure de l'aéroport de Murcie-Corvera.

VIEW

- Panoramico

JARD RIVIÈRE ET TERRASSES N

- Jard RIVER n privée

PROPERTY GALLERY

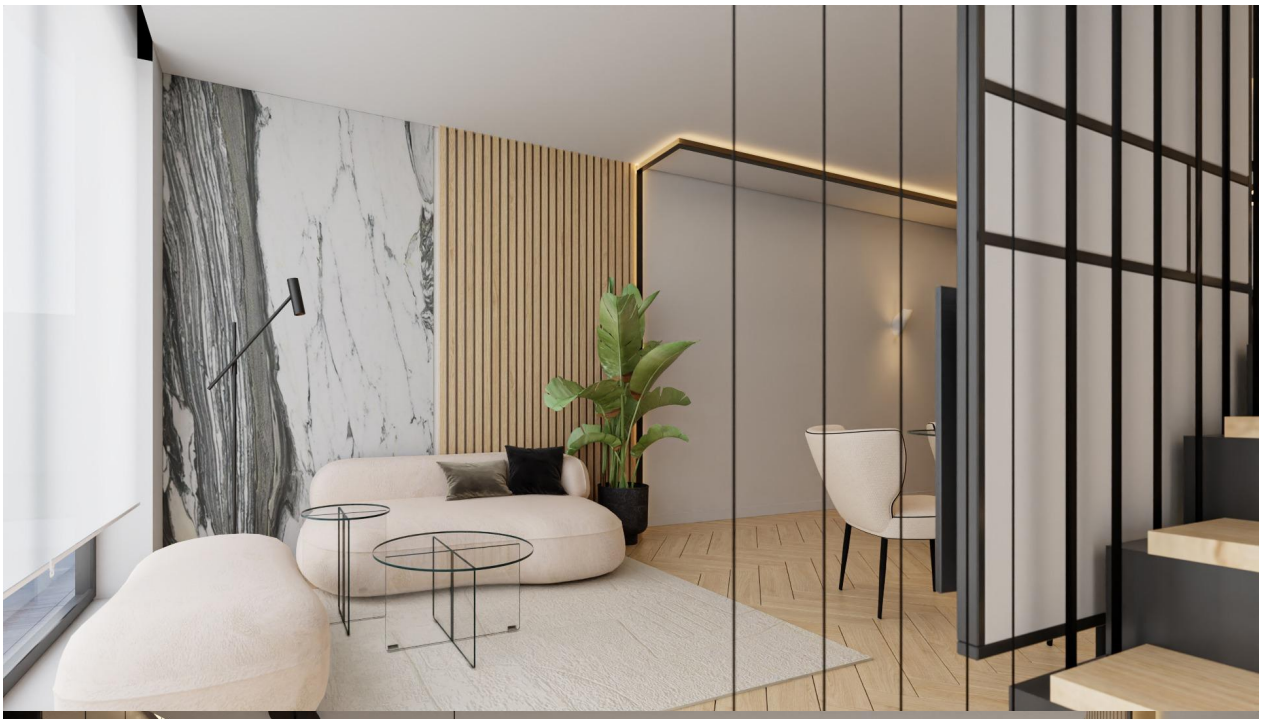

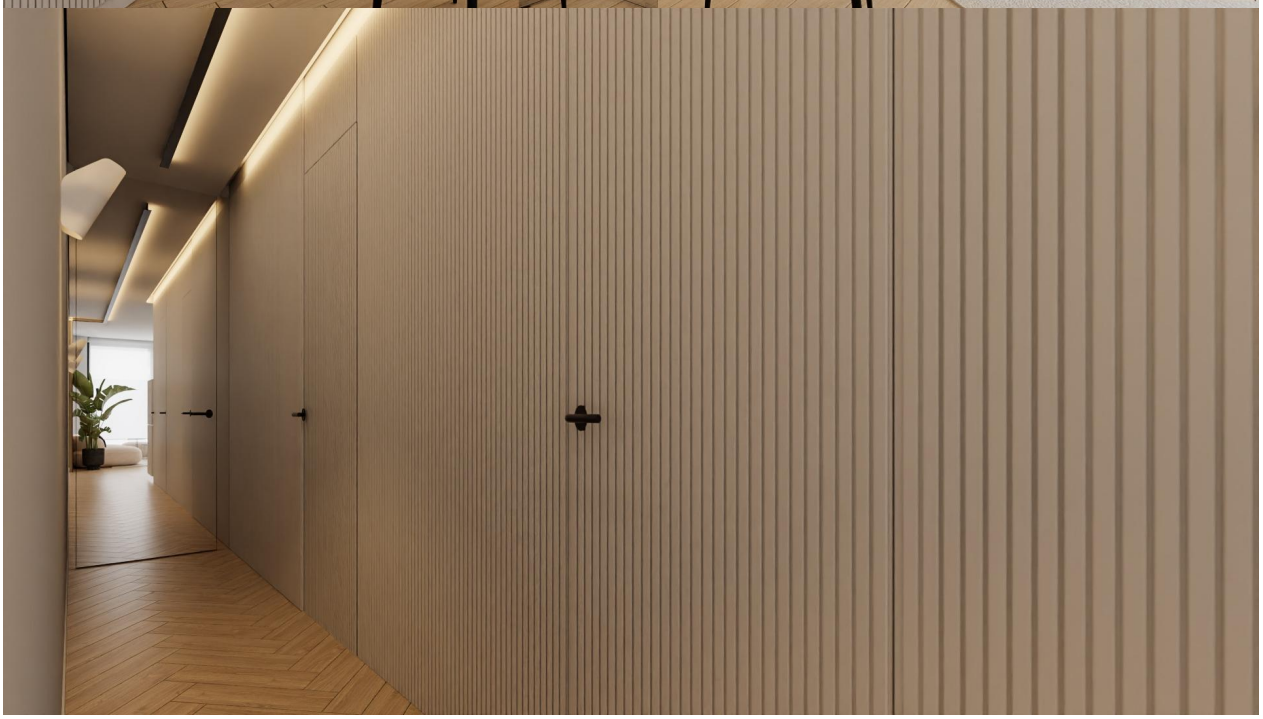

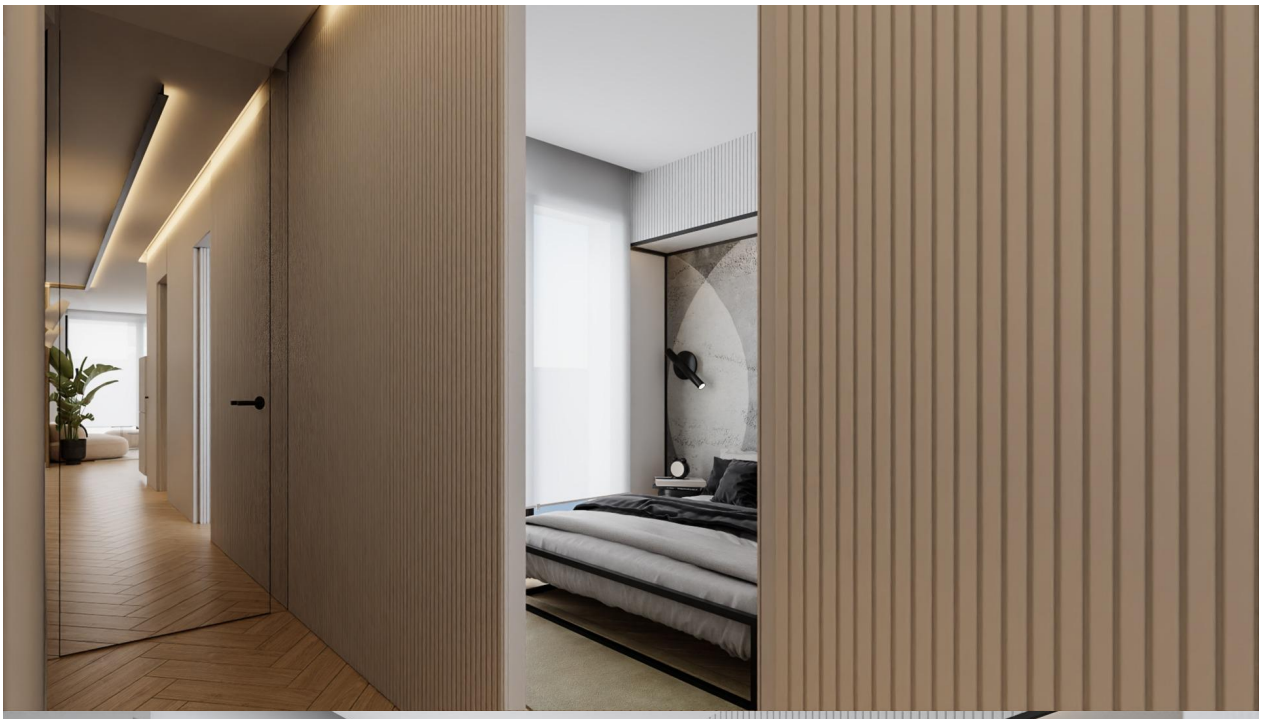

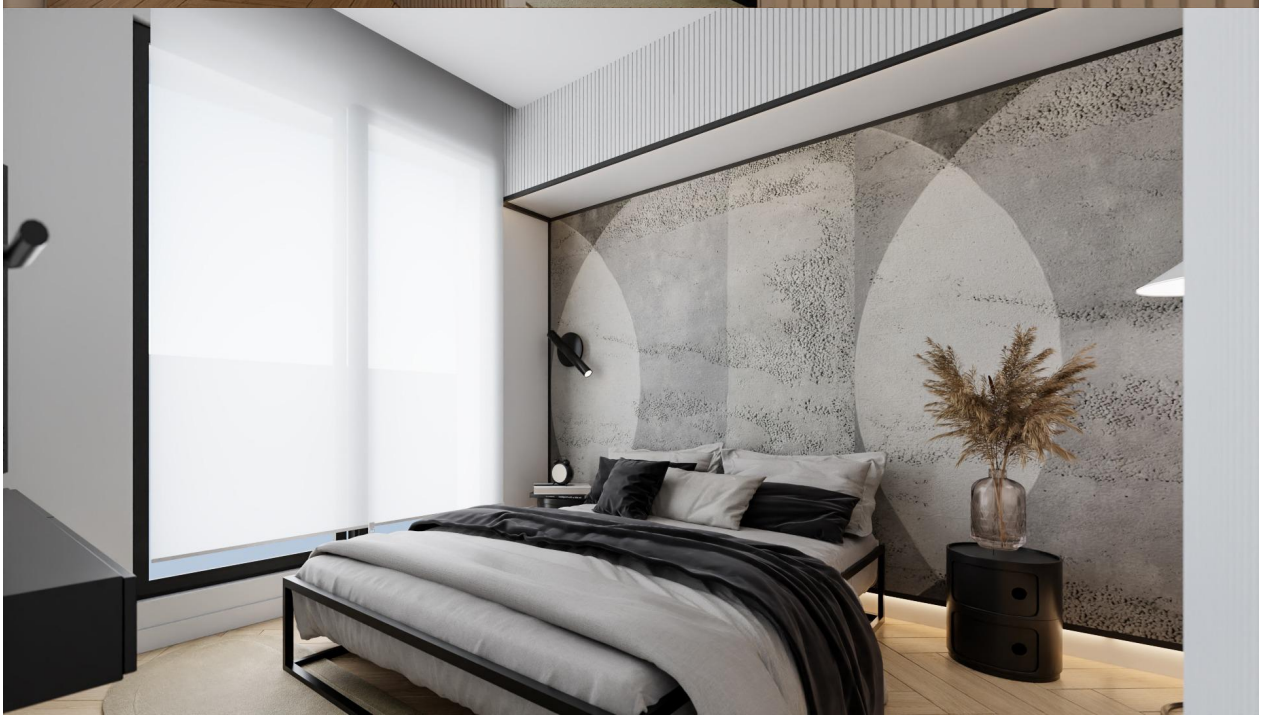

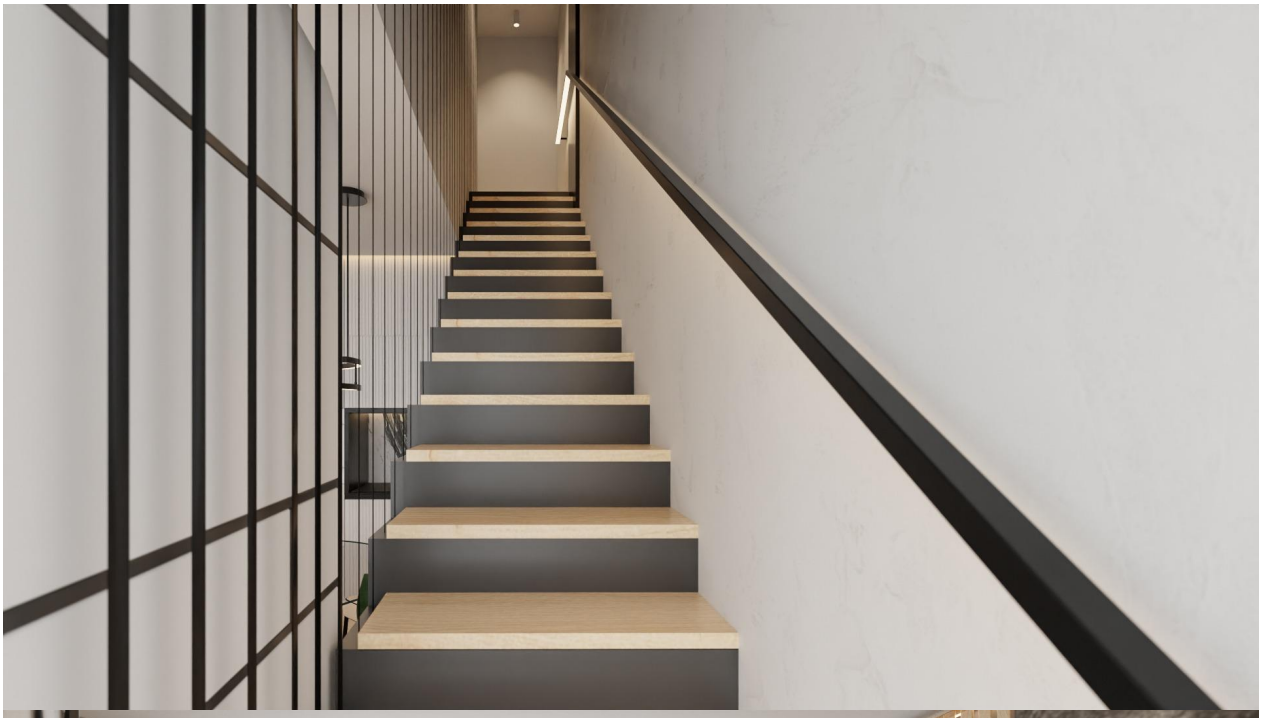

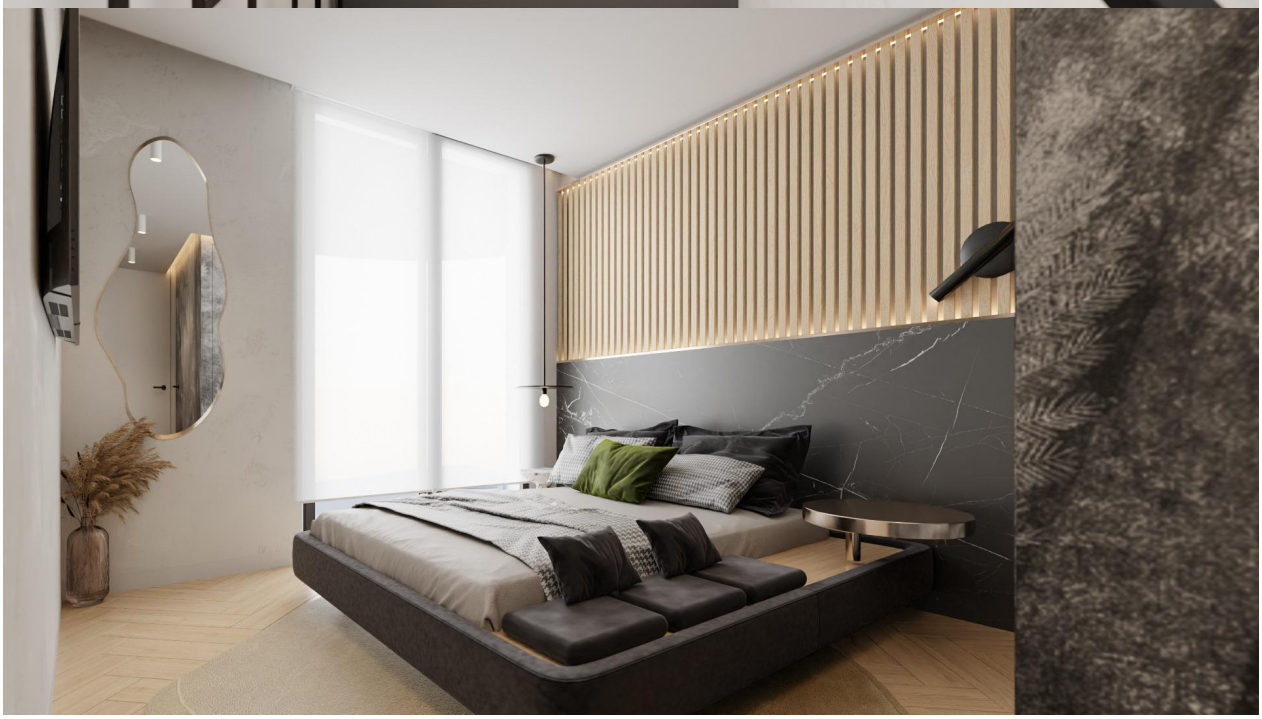

"Experience our experience - Because you deserve the best"