In Sun Properties Spain
since 1999

REF: # 11935

INFO

PRIX:	850.000 €
Type de propriété:	Villa
Emplacement:	
Chambres à coucher:	4
Ba ENFANTS:	2
Built:	398 (m2)
pas:	11.310 (m2)
Terrasse:	-
A ENFANTS:	-
de plante:	-
MESSAGE	-

DESCRIPTION

A vendre cette magnifique finca/villa sur un terrain complètement plat et clôturé de 11.310 m2 à Els Poblets à seulement 400 m des plages de Las Marinas de Dénia. Entrée à la finca par 2 portails automatiques, grand parking (en partie couvert) à côté d'une belle pinède et la maison avec la distribution suivante : Hall d'entrée, salon - salle à manger avec cheminée, sortie sur une terrasse vitrée aménagée comme un autre salon, cuisine séparée avec buanderie, 3 chambres avec placards intégrés partageant 1 salle de bain et la 4e chambre principale avec salle de bain en suite avec hydromassage et également avec placards intégrés. L'escalier intérieur mène au grenier de 58 m2 parfaitement aménagé pour un troisième salon ou un bureau/espace de travail. Le même escalier mène au sous-sol, où se trouve un grand garage pour 3 voitures, plusieurs motos, un espace de travail, une buanderie et 1 toilette. La propriété dispose également d'une formidable piscine de 15 x 5 m et d'une maison en bois (9 x 5 m + porche de 6 x 4 m) avec 1 chambre, 1 salle de bain, salon-salle à manger-cuisine avec un potentiel de location estivale. Le tout sur +- 5.500 m2 de terrain, les autres 5.800 m2 sont séparés par un mur et sont parfaits pour avoir des chevaux, un héliport, un parking pour caravanes etc ? A noter que la propriété dispose de l'électricité, tv-satellite, internet et eau de puits (pas de ville) mais potable et toujours disponible avec un coût de 0 € et seulement l'entretien de la pompe d'extraction. Quartier très calme sans bruit et en pleine nature. Demandez plus d'informations sans engagement.

VIEW

- Panoramico

PARKING PAS. CAR

Garage no. Car : 1

PROPERTY GALLERY

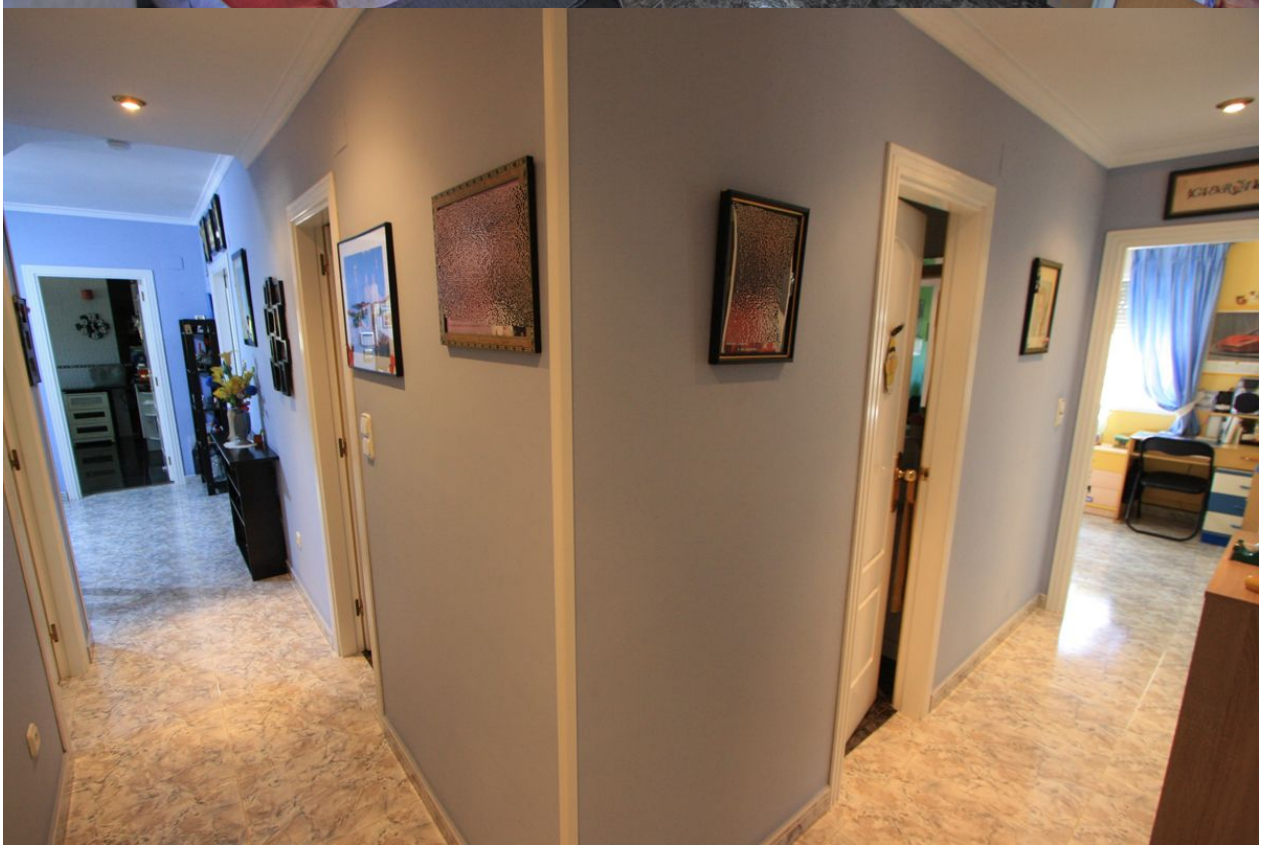

"Experience our experience - Because you deserve the best"