REF: # 12280 ()

INFO

PRIX:	549.000 €
Type de propriété:	Maison mitoyenne
Emplacement:	()
Chambres à coucher:	3
Ba ENFANTS:	3
Built:	150 (m2)
pas:	230 (m2)
Terrasse:	43 (m2)
A ENFANTS:	-
de plante:	-
MESSAGE	-

DESCRIPTION

MAISONS DE VILLE NEUVES À ROJALES Nouveau complexe résidentiel de 3 maisons de ville avec des vues panoramiques et incroyables sur toute la Costa Blanca et l'Est. Maisons de ville modernes avec 3 chambres, 3 salles de bains, cuisine ouverte, salon avec accès direct à la terrasse avec piscine privée, terrasses, place de parking. La cuisine sera équipée d'éléments muraux et bas laqués, avec une combinaison moderne de couleurs et un plan de travail en porcelaine de qualité supérieure. Le reste de la pièce sera recouvert d'une peinture plastique lisse. Évier en acier inoxydable avec mitigeur inclus Plaque de cuisson en céramique, Four encastré, Hotte aspirante. Porte blindée avec serrure de sécurité et charnières anti-levier. Portes intérieures laquées blanches avec poignées noires. Placards encastrés avec portes assorties à la menuiserie, doublés à l'intérieur, avec mezzanine et rail de suspension. Chaque maison aura son propre accès piétonnier et automobile. Le portail sera fini avec des matériaux de haute qualité, combinés pour mettre en valeur son esthétique et vous accueillir de la manière la plus chaleureuse et la plus accueillante. Il y a trois terrains de golf à proximité et les plages sont à 10 minutes en voiture. Rojales est un charmant village avec tous les services tels que les supermarchés, les pharmacies, les banques, les restaurants et le parc naturel situés à proximité des villas. Il y a plusieurs terrains de golf à proximité, ainsi que des parcs aquatiques à Rojales et Torrevieja. Les aéroports d'Alicante et de Murcie sont à 45 minutes en voiture.

VIEW

- Panoramico

CLIMATISATION

- Central

PARKING PAS. CAR

: 1

JARD RIVIÈRE ET TERRASSES N

- clôtures
- Jard RIVER n privée

PROPERTY GALLERY

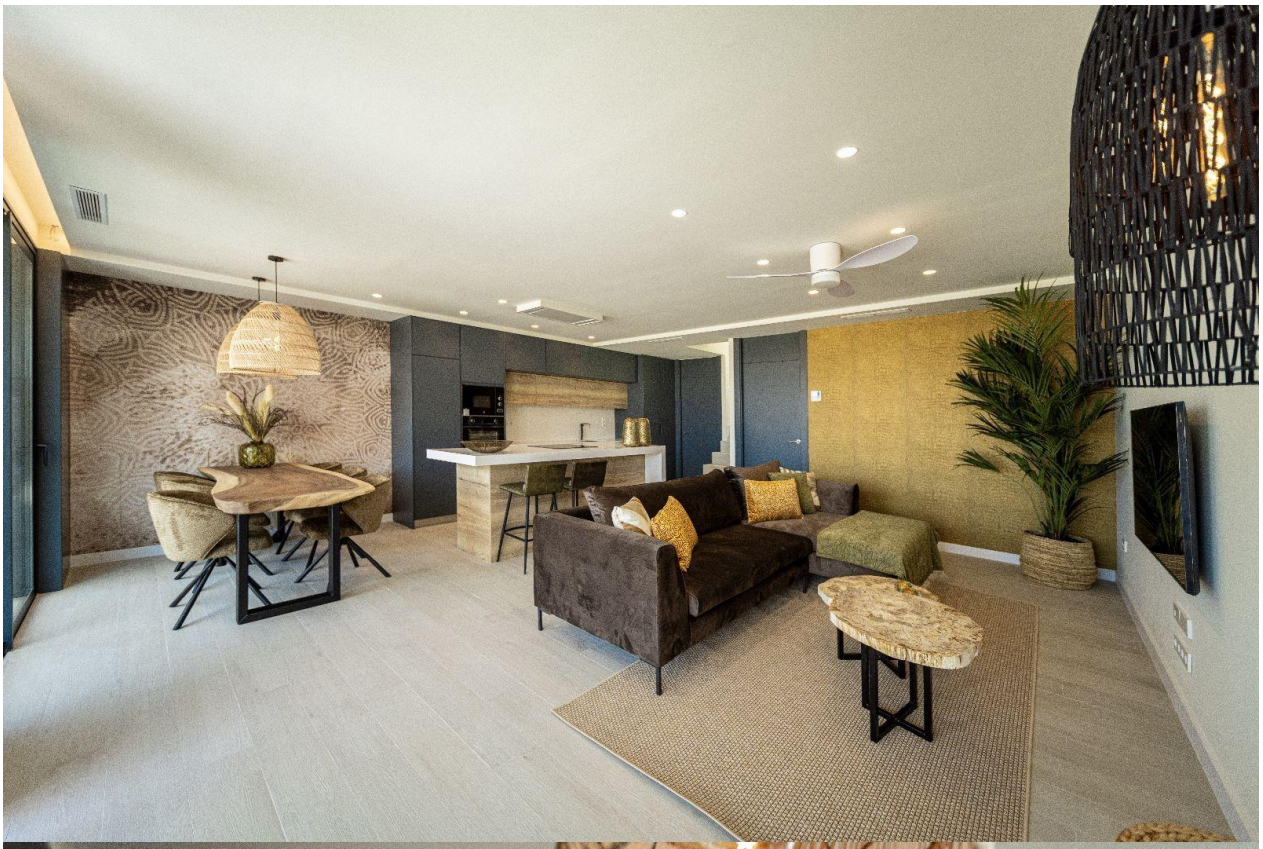

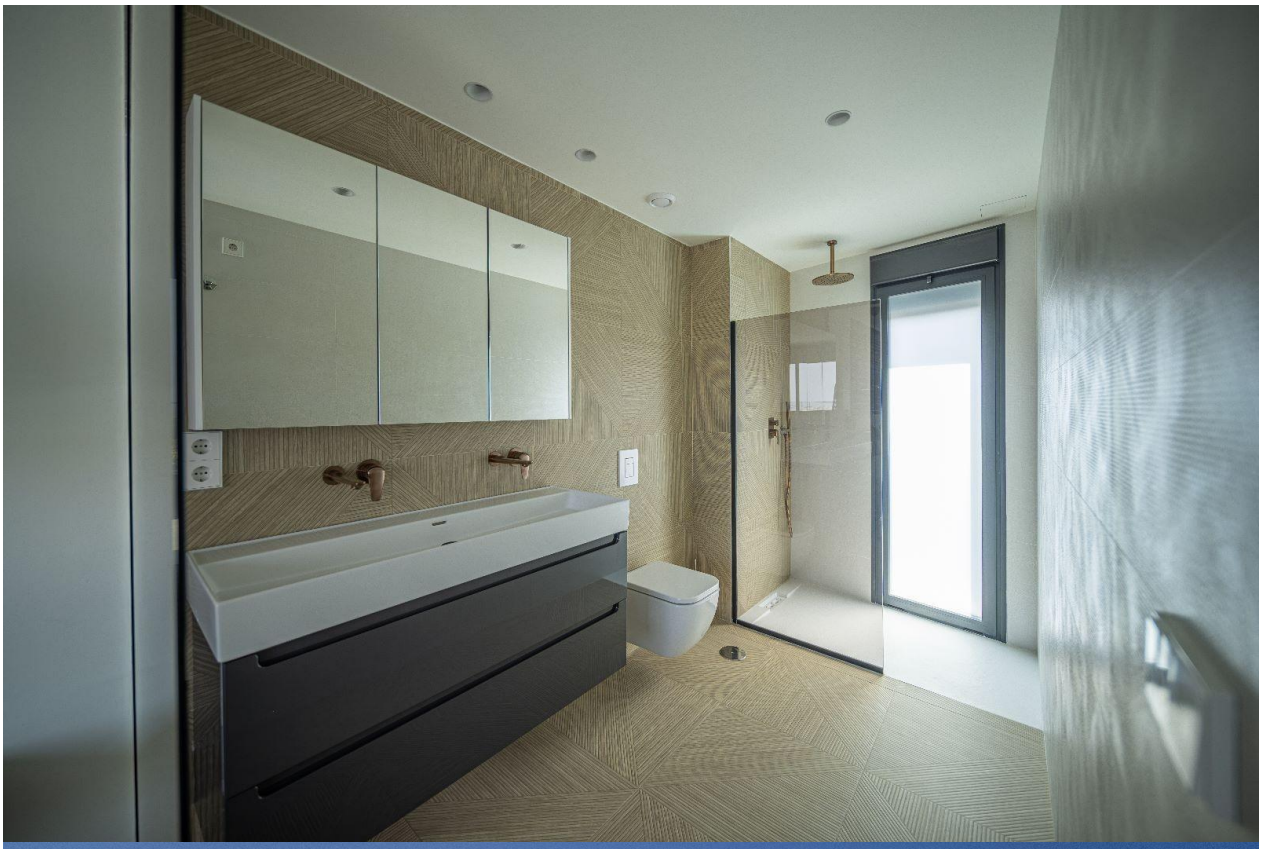

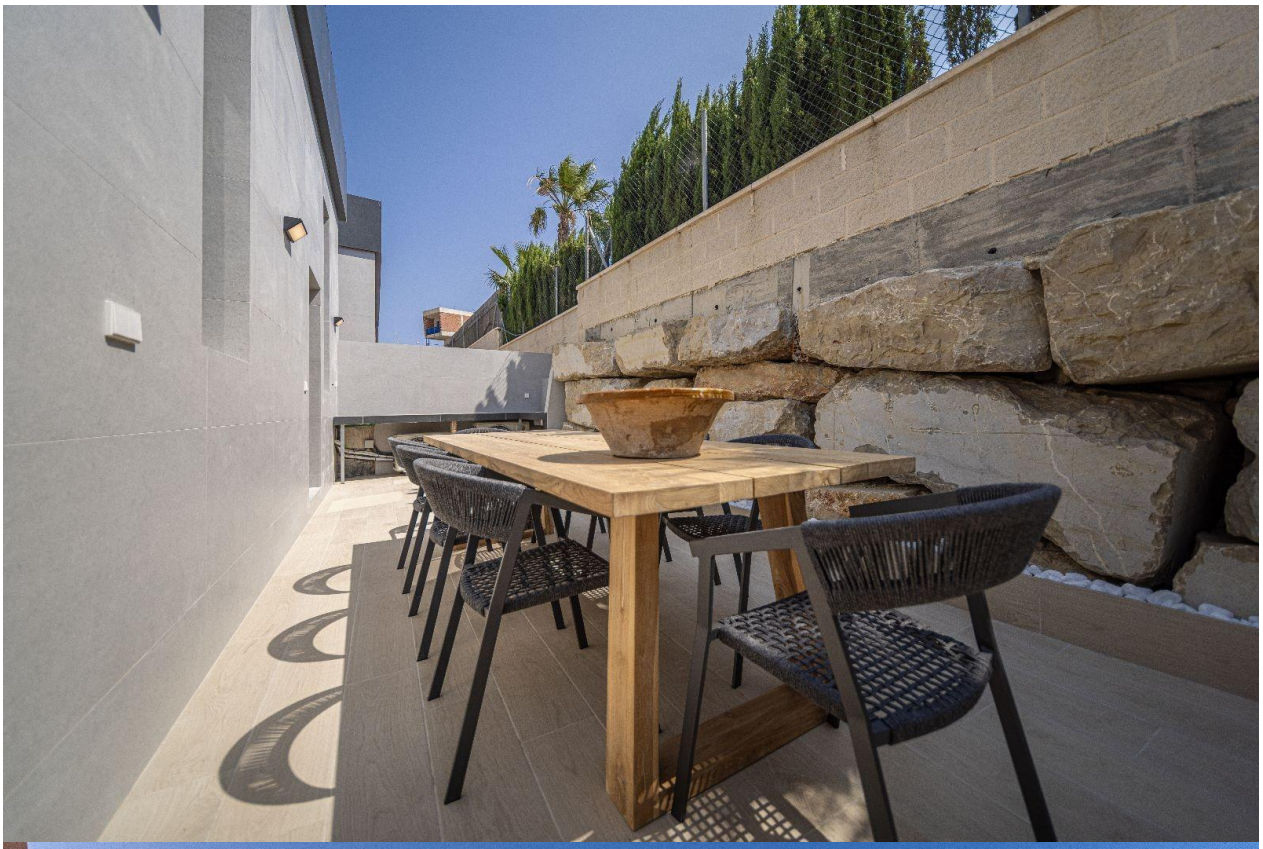

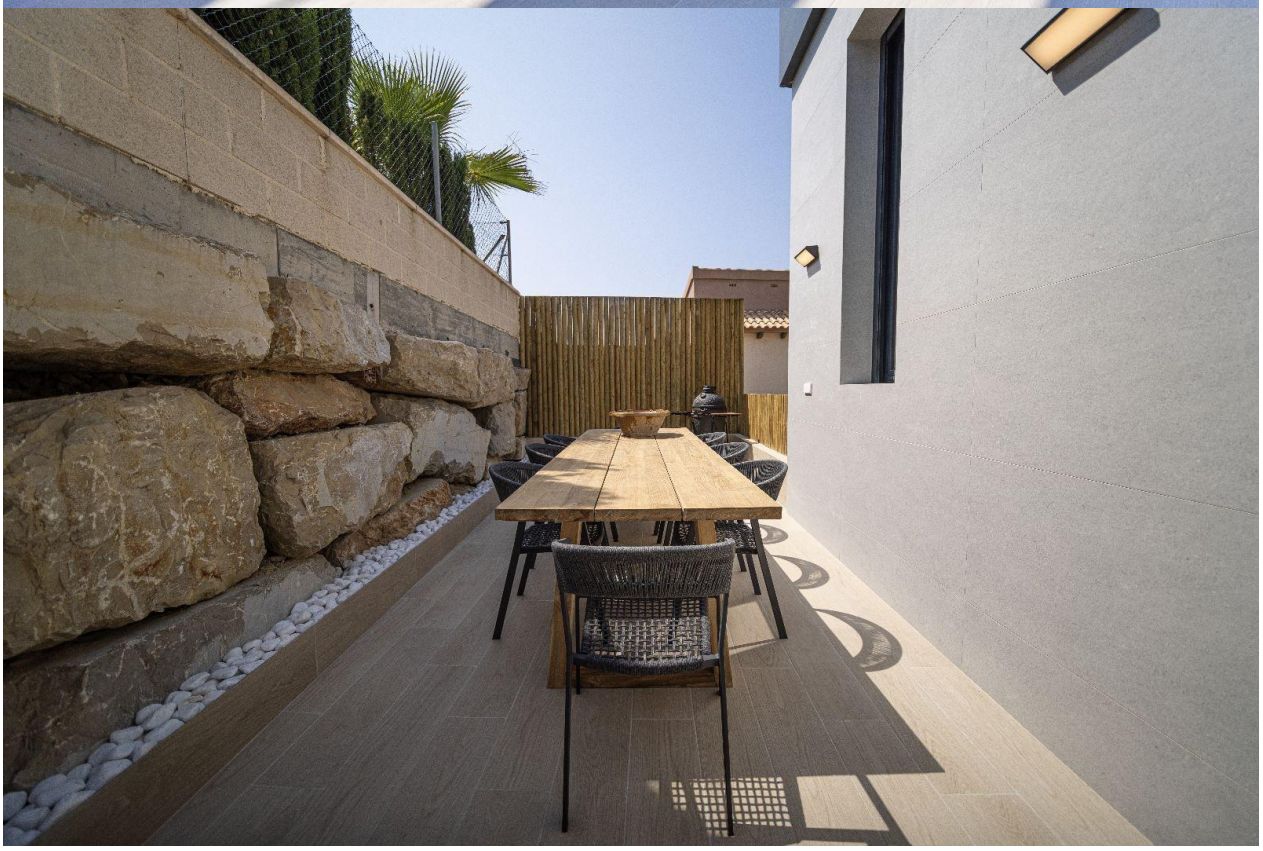

"Experience our experience - Because you deserve the best"