In Sun Properties Spain
since 1999

REF: # 12285

INFO

PRIX:	529.000 €
Type de propriété:	Villa
Emplacement:	
Chambres à coucher:	3
Ba ENFANTS:	2
Built:	135 (m2)
pas:	500 (m2)
Terrasse:	27 (m2)
A ENFANTS:	-
de plante:	-
MESSAGE	-

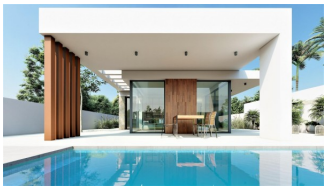

DESCRIPTION

VILLAS NEUVES A SAN FULGENCIO Villas neuves à San Fulgencio, à seulement 5 km de la plage. Les villas offrent 3 chambres, 2 salles de bains et une cuisine spacieuse, une salle à manger, un salon, une piscine avec cascade et deux piscines : une piscine de 1,95x2,60 m et 0,6 m de profondeur, et une piscine de 5,60x2,60 m, entre 1 et 1,5 m de profondeur variable. Un grand porche orienté au sud permet la continuité du salon avec l'extérieur, s'ouvrant sur un espace extérieur moderne et fonctionnel où l'on peut profiter de la piscine privée, du barbecue, du chillout et du grand jardin qui l'entoure. Les lignes simples et claires du mobilier contribuent à son intégration au reste de la maison. Les détails en bois ajoutent de la chaleur à l'atmosphère. Les salles de bains, où les couleurs sont combinées à des tons naturels et chauds, créent une atmosphère chaleureuse qui, associée à la relation directe avec l'extérieur, vous permet de vous connecter à la nature et d'atteindre de grands moments de détente. La chambre principale dispose d'un patio privé qui, avec la lumière qui pénètre par les fenêtres, crée une atmosphère relaxante, parfaite pour le repos et la détente. San Fulgencio est un village agréable avec plusieurs restaurants et magasins. Il est très bien situé, à proximité des fantastiques plages de La Marina et de la ville de Guardamar, légèrement plus grande. La ville de San Fulgencio est située à environ 30 minutes de l'aéroport d'Alicante-Elche, à 6 km du terrain de golf le plus proche et à seulement 5 km de la plage la plus proche.

VIEW

- Panoramico

CLIMATISATION

- Central

PARKING PAS. CAR

: 1

JARD RIVIÈRE ET TERRASSES N

- clôtures
- Jard RIVER n privée

PROPERTY GALLERY

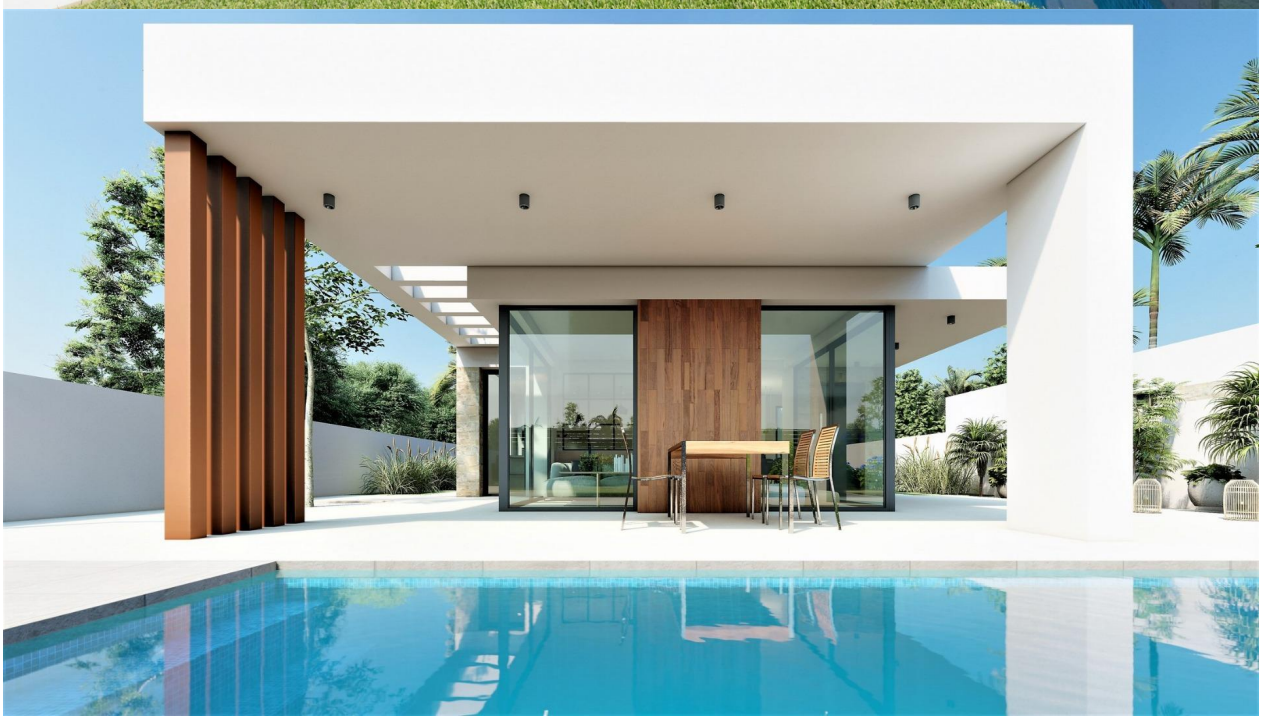

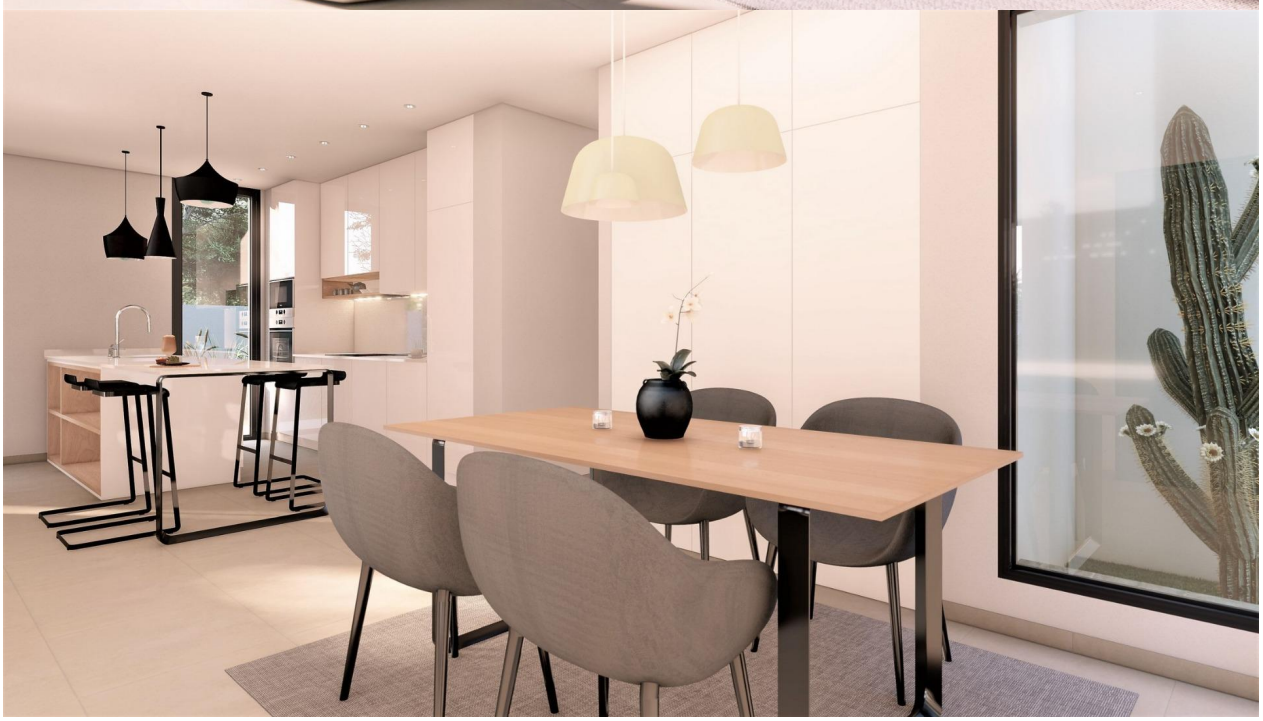

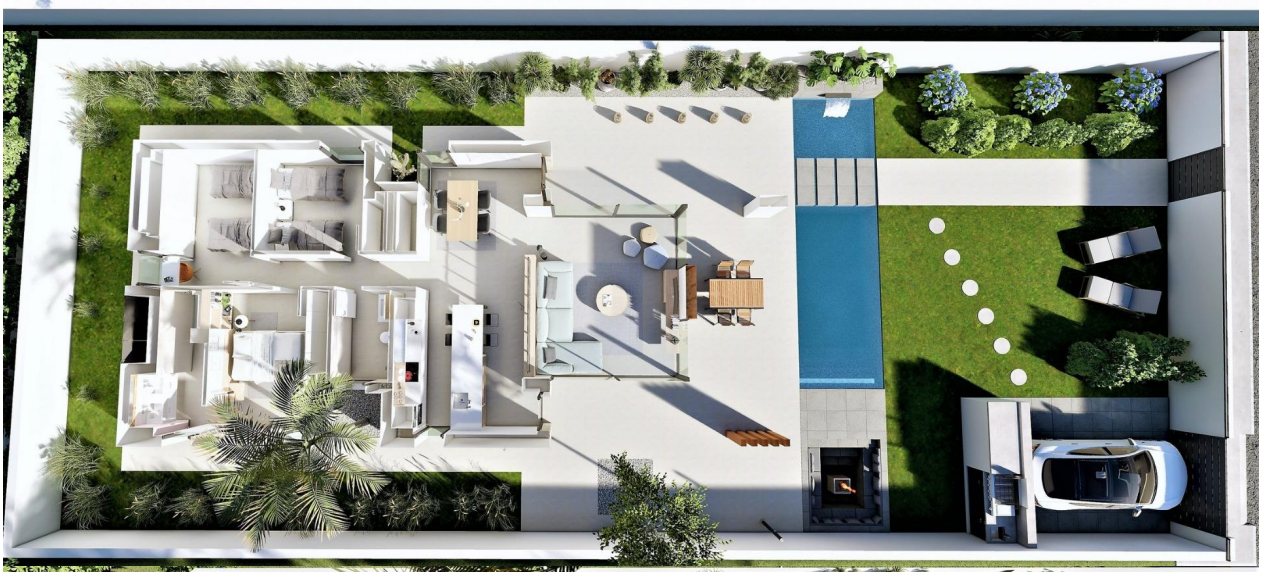

Salón / Living room	22,07 m²
Comedor-cocina / Dining room-kitchen	28,06 m²
Pasillo / Hallway	4,14 m²
Dormitorio 1 / Bedroom 1	12,75 m²
Dormitorio 2 / Bedroom 2	12,04 m²
Dormitorio 3 / Bedroom 3	9,77 m²
Baño 1 / Toilet 1	5,83 m²
Baño 2 / Toilet 2	4,08 m²
Terraza cubierta / covered porch	26,99 m²
Garaje / Garage	20,50 m²
Piscina / Swimming pool	23,50 m²

Superficies y dimensiones aproximadas, condicionadas a los requirimientos del proyecto de ejecución.

"Experience our experience - Because you deserve the best"