In Sun Properties Spain
since 1999

REF: # 12305

INFO

PRIX:	375.000 €
Type de propriété:	Appartement
Emplacement:	
Chambres à coucher:	2
Ba ENFANTS:	2
Built:	92 (m2)
pas:	93 (m2)
Terrasse:	10 (m2)
A ENFANTS:	-
de plante:	-
MESSAGE	-

DESCRIPTION

BUNGALOWS DE NOUVELLE CONSTRUCTION À SAN MIGUEL DE SALINAS Nouvelle construction résidentielle de villas indépendantes et de bungalows design, située à Ciudad de las Comunicaciones, à San Miguel de Salinas. De beaux bungalows vous permettront de choisir entre 2 et 3 chambres, à l'étage avec un solarium ou au rez-de-chaussée avec un jardin, et même une option de sous-sol si vous voulez un espace supplémentaire. Toutes les propriétés sont livrées avec une place de parking. La résidence dispose d'une belle zone commune avec jardin et piscine. La résidence est située à proximité des terrains de golf de Las Colinas et de Campoamor et offre des vues exceptionnelles sur les lagunes de Torrevieja et de La Mata. San Miguel de Salinas est une municipalité de la Communauté valencienne, en Espagne. Située au sud de la province d'Alicante, dans la région de Vega Baja del Segura, près de la région de Murcie. L'aéroport d'Alicante se trouve à 35 minutes de route et l'aéroport de Murcie Corvera à environ 1 heure de route.

VIEW

- Panoramico

CLIMATISATION

- Central

PARKING PAS. CAR

: 1

JARD RIVIÈRE ET TERRASSES N

- clôtures
- Jard RIVER n privée

PROPERTY GALLERY

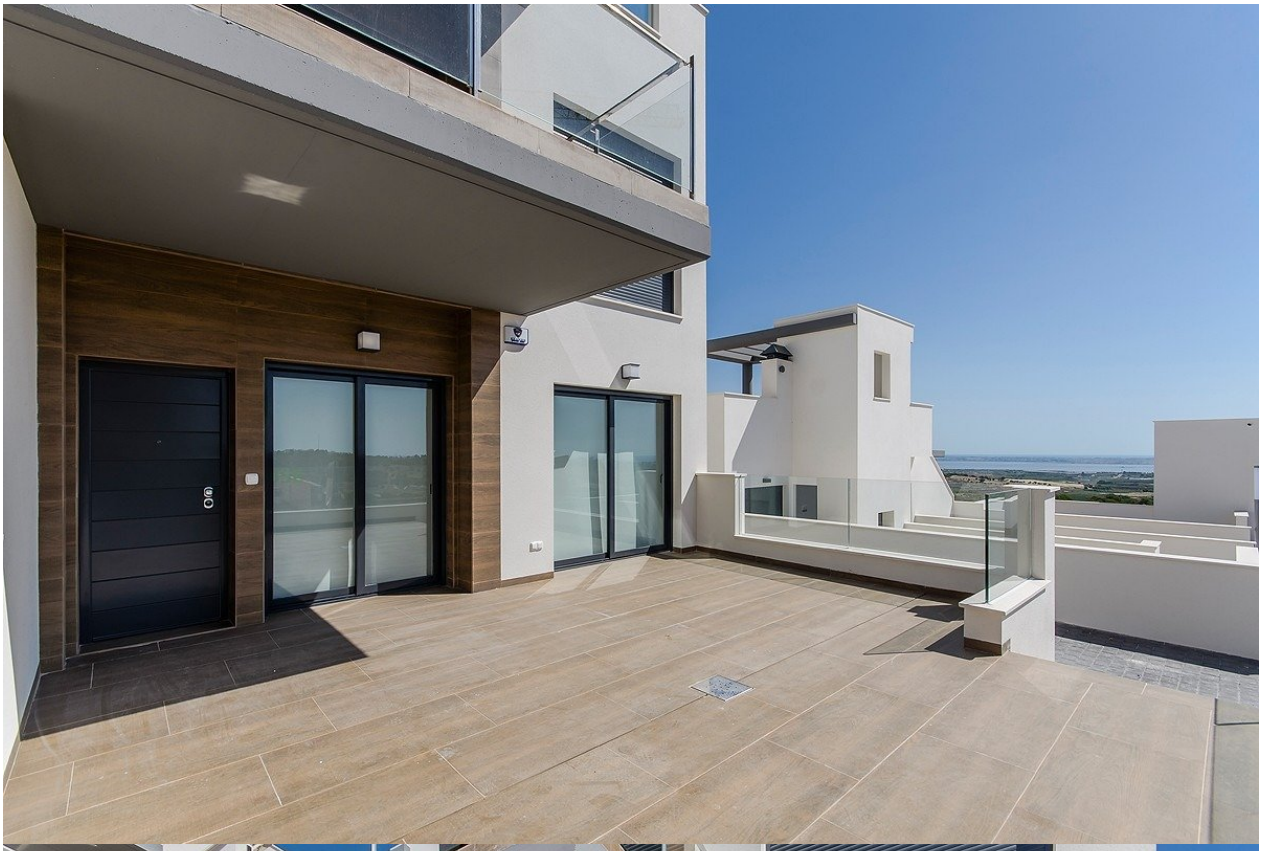

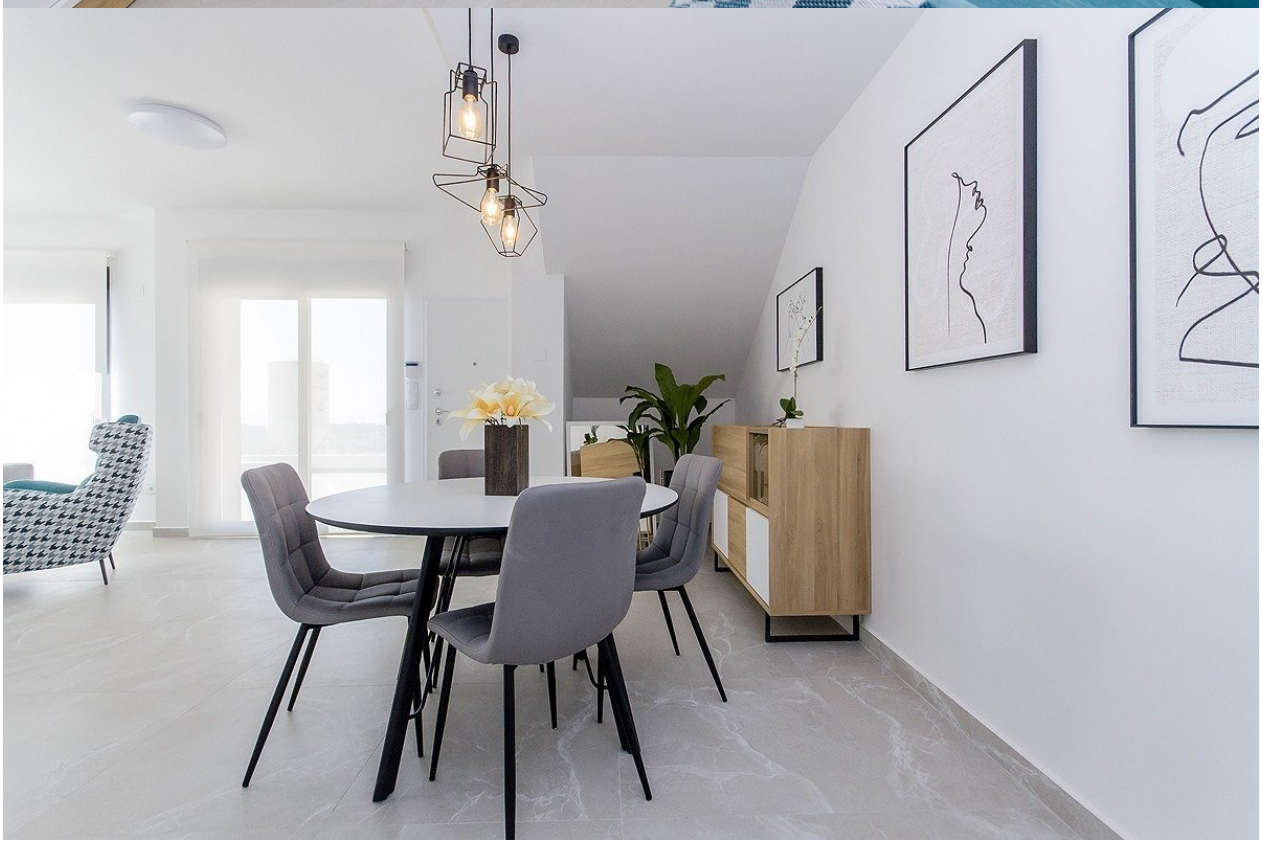

"Experience our experience - Because you deserve the best"