

REF: # 12329

()



INFO

PRIX:	269.900 €
Type de propriété:	Appartement
Emplacement:	()
Chambres à coucher:	2
Ba ENFANTS:	2
Built:	74 (m2)
pas:	94 (m2)
Terrasse:	19 (m2)
A ENFANTS:	-
de plante:	-
MESSAGE	-



DESCRIPTION

NOUVEAU COMPLEXE RÉSIDENTIEL A PILAR DE LA HORADADA SUR LE TERRAIN DE GOLF La nouvelle construction résidentielle est l'endroit idéal pour profiter du style de vie méditerranéen et du golf. Un complexe résidentiel exclusif d'appartements, tous avec terrasses, au rez-de-chaussée plus jardin et penthouses plus solarium, conçu pour offrir un maximum d'espace, de lumière et de confort. En outre, les propriétés disposeront d'une place de parking, d'une piscine communautaire et d'une zone de jardin. L'architecture sophistiquée et moderne utilisée, ainsi que la sélection minutieuse des qualités, font de nos maisons des projets uniques, destinés à des clients exigeants, à la recherche d'un bon investissement et d'une bonne qualité de vie. Lo Romero Golf Resort est situé dans une zone privilégiée de la municipalité de Pilar de la Horadada (Alicante), au cœur de la Costa Blanca. Le terrain de golf de 18 trous se trouve à proximité de belles plages aux eaux cristallines et est parfaitement relié par la route aux villes d'Alicante et de Murcie, ainsi qu'aux aéroports de Corvera (Murcie) et d'Alicante, situés respectivement à 40 et 55 minutes. Pilar de la Horadada est un village espagnol typique situé dans la partie la plus méridionale de la Costa Blanca. La grande rue principale abrite des supermarchés, de nombreux magasins, des restaurants et des bars, ainsi que de jolies places. Les belles plages de Torre de la Horadada et de Mil Palmeras, avec leur promenade de sable fin, ne sont qu'à 5 minutes.

VIEW

- Panoramico

CLIMATISATION

- Central

PARKING PAS. CAR

: 1

JARD RIVIÈRE ET TERRASSES N

- clôtures
- Jard RIVER n privée

EXTRA

- Elevator

PROPERTY GALLERY



















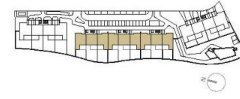

VIVIENDA TIPO V.93

SUPERFICIES ÚTILES / OCCUPIABLE AREA

LIVING ROOM - KITCHEN	31.90 m ²
PASO / CORRIDOR	1.50 m ²
DORMITORIO 1 / BEDROOM 1	12.10 m ²
BAÑO 1 / BATHROOM 1	3.55 m ²
DORMITORIO 2 / BEDROOM 2	10.45 m ²
BAÑO 2 / BATHROOM 2	3.40 m ²

TERRAZA 1 / TERRACE 1	22.00 m ²
JARDIN 1 / GARDEN 1	94.95 m ²

SUPERFICIES CONST. / BUILT AREA

SUP. CERRADA / CLOSED AREA	74.60 m ²
CLOSED AREA + TERRACE	96.60 m ²
CLOSED AREA + TERRACE + GARDEN	191.55 m ²

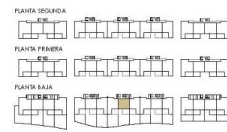

"Experience our experience - Because you deserve the best"