REF: # 12477 ()

INFO

PRIX:	298.900 €
Type de propriété:	Appartement
Emplacement:	()
Chambres à coucher:	2
Ba ENFANTS:	2
Built:	71 (m2)
pas:	-
Terrasse:	67 (m2)
A ENFANTS:	-
de plante:	-
MESSAGE	-

DESCRIPTION

Bungalows nouvellement construits à Lo Pagán : Une vie moderne près de la plage Situation privilégiée à Lo Pagán, San Pedro del Pinatar Découvrez le style de vie côtier parfait avec ces nouveaux bungalows construits à Lo Pagán, un charmant quartier de San Pedro del Pinatar. Situé à seulement 1,2 km de la magnifique Playa de Villa Nanitos, vous êtes à 15 minutes de marche des plages de sable et de l'emblématique moulin à vent Molino Quintín. Cet emplacement de choix est parfait pour les amoureux de la plage et les amateurs de sports nautiques, avec des clubs nautiques et des marinas à proximité. De plus, toutes les commodités essentielles comme les supermarchés, les bars et les restaurants sont à quelques minutes de marche. Caractéristiques de la propriété Ces bungalows élégants disposent de 2 chambres à coucher, de 2 salles de bains, d'une cuisine ouverte et d'un salon. Les bungalows sont équipés de la climatisation, d'armoires encastrées et d'intérieurs modernes. Les unités du rez-de-chaussée disposent d'une terrasse spacieuse avec la possibilité d'ajouter une piscine privée (disponible moyennant un coût supplémentaire), tandis que les unités de l'étage supérieur disposent d'un solarium privé avec une piscine incluse, parfait pour se détendre sous le soleil méditerranéen. Finitions de haute qualité Chaque bungalow comprend une place de parking et tous les appartements sont dotés de finitions de grande qualité. Ils sont équipés d'appareils de cuisine Bosch, de volets électriques, d'un système de climatisation, de salles de bains entièrement équipées et d'un éclairage LED à l'intérieur et à l'extérieur. Idéal pour vivre toute l'année Lo Pagán offre un mode de vie paisible au sein d'une communauté accueillante et bien établie. Les résidents peuvent profiter d'activités tout au long de l'année grâce au climat hivernal doux de la région. La région dispose de piscines couvertes, d'installations sportives et d'une variété

d'événements sociaux. Les bains de boue naturels et les eaux calmes de la Mar Menor ajoutent à l'attrait de la région, ce qui en fait une destination de choix pour le bien-être et la relaxation. Attractions à proximité Centre commercial Dos Mares : 5 minutes en voiture Aéroport de Murcie (Corvera) : 30 minutes en voiture Aéroport d'Alicante : 1 heure de route Les terrains de golf et les marinas se trouvent à une courte distance en voiture, ce qui en fait un excellent endroit pour les loisirs et la commodité.

VIEW

- Panoramico

CLIMATISATION

- Central

PARKING PAS. CAR

: 1

JARD RIVIÈRE ET TERRASSES N

- clôtures

PROPERTY GALLERY

VIVIENDA 04

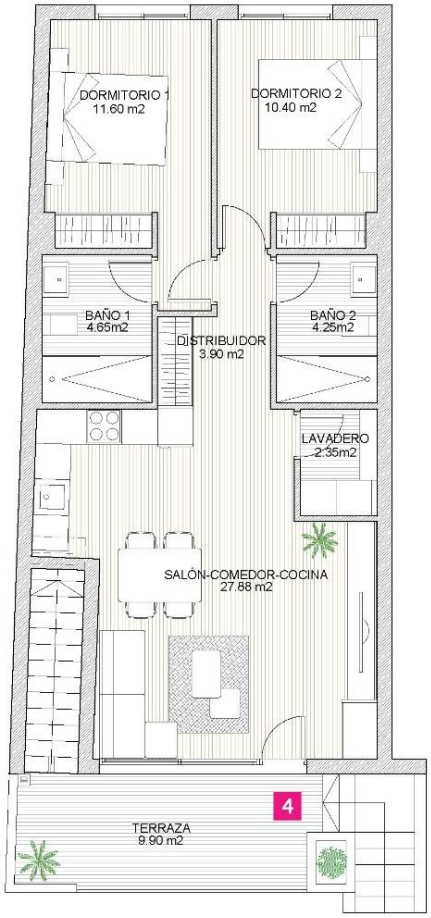

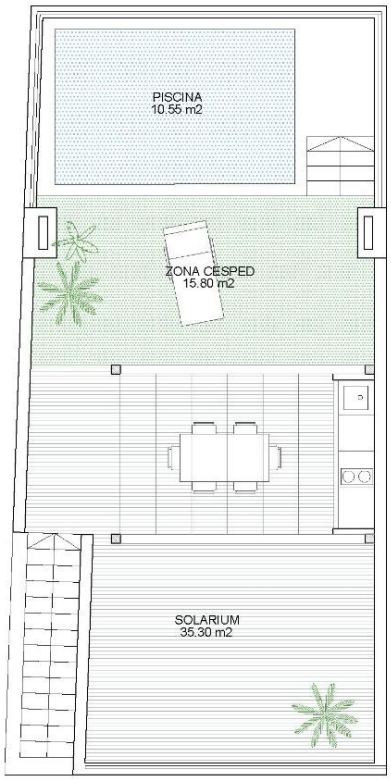

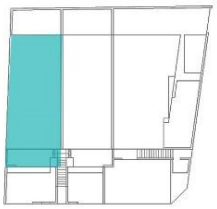

VIVIENDA 04 .
Planta Primera + Cubierta

Superficie Construida	75,02 m2
Superficie Exterior	71,55 m2

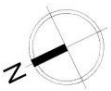

Escala 1:100

Este plano carece de contractualidad y es meramente orientativo, pudiendo estar sujeto a modificaciones de carácter técnico derivadas del desarrollo del Proyecto de Edificación y su ejecución. El amueblamiento dibujado es a título indicativo, no estando incluido en el precio los muebles, electrodomésticos ni elementos de decoración. Solo se incluye los elementos incluidos en la memoria del Proyecto visado.

"Experience our experience - Because you deserve the best"