

REF: # 12512



INFO

PRIX:	400.000 €
Type de propriété:	Appartement
Emplacement:	
Chambres à coucher:	3
Ba ENFANTS:	2
Built:	102 (m2)
pas:	-
Terrasse:	9 (m2)
A ENFANTS:	-
de plante:	-
MESSAGE	-



DESCRIPTION

NOUVELLE CONSTRUCTION RÉSIDENTIELLE DE PREMIÈRE LIGNE À SAN PEDRO DEL PINATAR Nichée le long de la captivante Mar Menor, Lo Pagan est une ville de Murcie qui dévoile un mélange harmonieux de beauté naturelle et de richesse culturelle, offrant une évasion parfaite pour ceux qui recherchent une oasis de tranquillité. Idéalement accessible, à seulement 57 minutes de l'aéroport d'Alicante, Lo Pagan vous invite à vous détendre, à explorer et à créer des souvenirs inoubliables dans cette ville idyllique de la côte espagnole. Laissez-vous séduire par l'incarnation d'un mode de vie raffiné grâce à notre nouvelle résidence méticuleusement construite, qui propose des penthouses et des appartements de 1, 2 et 3 chambres. Impeccablement conçues, les 21 unités sont gracieusement réparties sur des blocs de trois niveaux. L'espace de vie de chaque unité est conçu pour accueillir la lumière naturelle et créer des espaces de vie lumineux, spacieux et modernes qui s'intègrent parfaitement à l'environnement côtier. Découvrez une variété de résidences, disponibles en trois modèles et tailles différents. Les résidences vous invitent à découvrir un style de vie d'un luxe inégalé, avec un éventail de commodités exquises : Plongez dans les eaux rafraîchissantes de la piscine commune. Profitez de la commodité et de la sécurité d'un parking souterrain. Profitez de votre temps libre sur le toit-terrasse commun. Certaines propriétés disposent de terrasses privées. Six penthouses au 2ème étage ont un accès direct à leur solarium privé à travers leurs terrasses. Un espace de rangement est également prévu pour plus de commodité. De plus, les résidents ont la possibilité d'améliorer leur expérience extérieure en ajoutant une cuisine d'été à leur solarium privé. Chaque maison à venir est conçue pour vous

donner l'impression d'être en vacances perpétuelles, un sanctuaire où la tranquillité rencontre la sophistication. Certaines propriétés ont une vue frontale sur la mer, d'autres une vue latérale. La situation privilégiée de San Pedro del Pinatar sur la Mar Menor et le littoral méditerranéen attire les amateurs de voile et de sports nautiques, avec des ports de plaisance et des clubs de voile, tandis que les plages et les bains de boue naturels attirent ceux qui recherchent le soleil, la mer et le sable en toute sécurité. San Pedro del Pinatar dispose d'une communauté bien établie et offre une excellente gamme d'activités, notamment une piscine couverte et des installations sportives, ainsi qu'un programme d'activités sociales tout au long de l'année grâce à un climat hivernal agréable. Les bienfaits des bains de boue, typiques de la région, ou les eaux calmes de la Mar Menor, ont favorisé la croissance de Lo Pagán, qui dispose actuellement de toutes sortes de commodités. De plus, il bénéficie d'une excellente situation, à seulement 5 minutes du centre commercial Dos Mares. L'aéroport de Murcia/Corvera se trouve à 30 minutes et celui d'Alicante à une heure de route.

VIEW

- Panoramico

CLIMATISATION

- Central

JARD RIVIÈRE ET TERRASSES N

- clôtures

EXTRA

- Elevator















**Planta primera
Vivienda G**

- 1 Sal3n-comedor-cocina
- 2 Vestibulo
- 3 Ba3o 1
- 4 Ba3o 2
- 5 Dormitorio 1
- 6 Dormitorio 2
- 7 Dormitorio 3
- 8 Paso
- 9 Terraza
- 10 Terraza

Sup. total 3til: 82.92 m²
 Sup. total construida: 100.59 m²

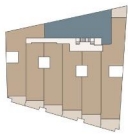

Planta semis3tano



Planta solarium

"Experience our experience - Because you deserve the best"