REF: # 12519 ()

INFO

PRIX:	429.000 €
Type de propriété:	Villa
Emplacement:	()
Chambres à coucher:	4
Ba ENFANTS:	3
Built:	144 (m2)
pas:	304 (m2)
Terrasse:	71 (m2)
A ENFANTS:	-
de plante:	-
MESSAGE	-

DESCRIPTION

VILLAS NEUVES DANS LE COMPLEXE DE GOLF DE VISTABELLA, ORIHUELA COSTA Nouvelles villas de luxe construites sur deux étages, situées dans le Vistabella Golf Resort, entre San Miguel et Los Montesinos, sur la Costa Orihuela. Villas avec 4 chambres à coucher, 3 salles de bains, une salle de séjour ouverte avec la cuisine, grand solarium, jardin avec parking et espace pour la piscine privée. En option, une piscine privée à un coût supplémentaire. Le Vistabella Golf Resort dispose d'une entrée sécurisée, d'un terrain de golf de 18 trous, de terrains de padel, de terrains de boules, d'un supermarché et d'une grande sélection de bars et de restaurants. Les plans sont maintenant approuvés pour un nouveau clubhouse, un bar à champagne, un bar à sushis, un hôtel spa, une plage artificielle, un court de tennis, un terrain de football, un bar gastronomique et bien plus encore, transformant ce complexe en un complexe de luxe 5 étoiles. Les plages de sable de La Mata et de Guardamar del Segura sont à seulement 20 minutes en voiture. L'aéroport d'Alicante se trouve à 40 minutes et celui de Murcie à environ 1 heure.

VIEW

- Panoramico

CLIMATISATION

- Central

PARKING PAS. CAR

: 1

JARD RIVIÈRE ET TERRASSES N

- clôtures

PROPERTY GALLERY

PLANTA BAJA / GROUND FLOOR

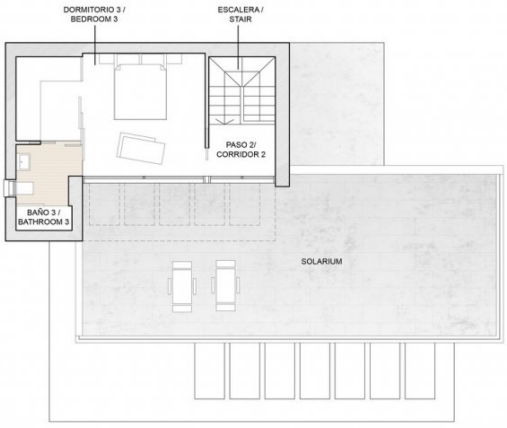

PLANTA ALTA / TOP FLOOR

Superficie construida / Built area

PROPIEDAD / PROPERTY	144,43 m²
TERRAZAS / TERRACES	19,80 m²
SOLARIUM	52,20 m²
TOTAL CONSTRUIDA / BUILT AREA	**216,43** m²

Planta Baja / Ground Floor
Superficies útiles / Useful surface

ACCESO / ENTRANCE	1,39 m²
HALL	5,40 m²
DORMITORIO 1 / BEDROOM 1	13,03 m²
BAÑO 1 / BATHROOM 1	3,52 m²
COCINA-SALÓN COMEDOR / KITCHEN - LIVING ROOM	35,70 m²
DORMITORIO 2 / BEDROOM 2	9,37 m²
DORMITORIO 4 / BEDROOM 4	9,20 m²
BAÑO 2 / BATHROOM 2	3,84 m²
PASO 1 / CORRIDOR 1	1,60 m²
LAVADERO / LAUNDRY	2,80 m²
TRASTERO / STORAGE	1,95 m²
TERRAZA / TERRACE	19,80 m²

Planta Alta / Top Floor
Superficies útiles / Useful surface

ESCALERA / STAIR	5,10 m²
PASO 2 / CORRIDOR 2	2,79 m²
DORMITORIO 3 / BEDROOM 3	16,80 m²
BAÑO 3 / BATHROOM 3	4,10 m²
SOLARIUM	52,20 m²

"Experience our experience - Because you deserve the best"