

REF: # 12693



INFO

PRIX: 895.000 €

Type de propriété: Villa

Emplacement:

Chambres à coucher: 4

Ba ENFANTS: 3

Built: 167 (m2)

pas: 930 (m2)

Terrasse: 66 (m2)

A ENFANTS: -

de plante: -

MESSAGE -

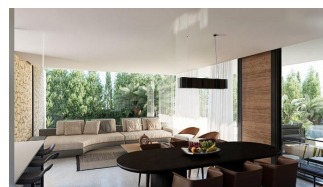
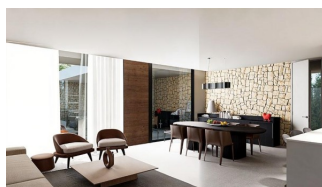

DESCRIPTION

Votre maison de rêve avec vue sur le lac Salé - Villa de luxe personnalisable à El Chaparral Découvrez le meilleur d'El Chaparral, avec de superbes couchers de soleil sur le lac Salé. Nichée au cœur d'El Chaparral, cette luxueuse villa offre un mélange parfait d'intimité, de tranquillité et de commodité. Située dans un quartier pittoresque connu pour ses magnifiques vues sur le lac salé et ses équipements locaux dynamiques, cette propriété offre un style de vie sans pareil. Imaginez-vous en train de vous prélasser dans de magnifiques couchers de soleil depuis votre propre terrasse, tout en profitant de la paix et de la beauté naturelle de cette région exceptionnelle. À seulement 5 km des plages de Torrevieja et à 45 km de l'aéroport d'Alicante, cette villa vous offre le meilleur de la vie côtière espagnole. Un aménagement spacieux et personnalisable pour s'adapter à votre style de vie Située sur un vaste terrain de 930 m², la conception de cette villa est aussi impressionnante que son environnement. L'agencement standard comprend quatre chambres spacieuses et trois salles de bains, ce qui offre suffisamment d'espace pour les familles, les invités ou les retraites personnelles. Le salon ouvert sur la cuisine moderne crée un espace accueillant et lumineux avec de grandes fenêtres qui inondent la maison de lumière naturelle. Que vous receviez des amis ou que vous profitiez d'une soirée tranquille, l'espace de vie spacieux et la terrasse offrent le cadre idéal. Personnalisez l'agencement pour qu'il reflète votre style et vos besoins. Du choix des matériaux aux finitions, vous gardez le contrôle et vous vous assurez que votre villa est le reflet de votre vision. Des équipements luxueux, dont une piscine de 5 x 10 mètres Cette villa offre une multitude d'équipements haut de gamme pour améliorer votre style de vie. Profitez d'une baignade rafraîchissante dans votre piscine privée de 5 x 10 mètres, équipée d'une pompe à chaleur pour que vous

puissiez vous baigner toute l'année. Pour plus de luxe, la suite parentale comprend un dressing et une salle de bains attenante, créant ainsi un sanctuaire privé au sein de votre maison. Choisissez d'autres caractéristiques telles que le chauffage par le sol pour des hivers douille ou une terrasse sur le toit pour profiter d'une vue panoramique sur le lac salé. Conception écologique et économe en énergie Construite par une entreprise danoise de renom, cette villa bénéficie d'une isolation de qualité qui lui permet de rester fraîche en été et chaude en hiver, assurant ainsi un confort maximal en toute saison. Pour ceux qui privilégient la durabilité, la villa est prête pour l'énergie solaire, ce qui vous permet d'installer des panneaux solaires afin de réduire les coûts énergétiques et l'impact sur l'environnement. Situation privilégiée à proximité des centres d'intérêt L'emplacement de la villa à El Chaparral est sans égal, avec les commodités essentielles et les options de loisirs à proximité : Plages : 5 km des plages dorées de Torrevieja Magasins : 3 km du centre commercial Habaneras Aéroport : 45 km de l'aéroport d'Alicante Terrains de golf : 10 km de La Marquesa Golf et d'autres terrains prestigieux Restaurants et bars : une grande variété à distance de marche. Prêt à faire de cette villa de rêve la vôtre ? Cette villa est plus qu'une simple maison, c'est un style de vie. Contactez-nous dès aujourd'hui pour planifier une consultation sans engagement et commencer à construire la villa personnalisée dont vous avez toujours rêvé.

VIEW

- Panoramico

JARD RIVIÈRE ET TERRASSES N

- clôtures
- Jard RIVER n privée

















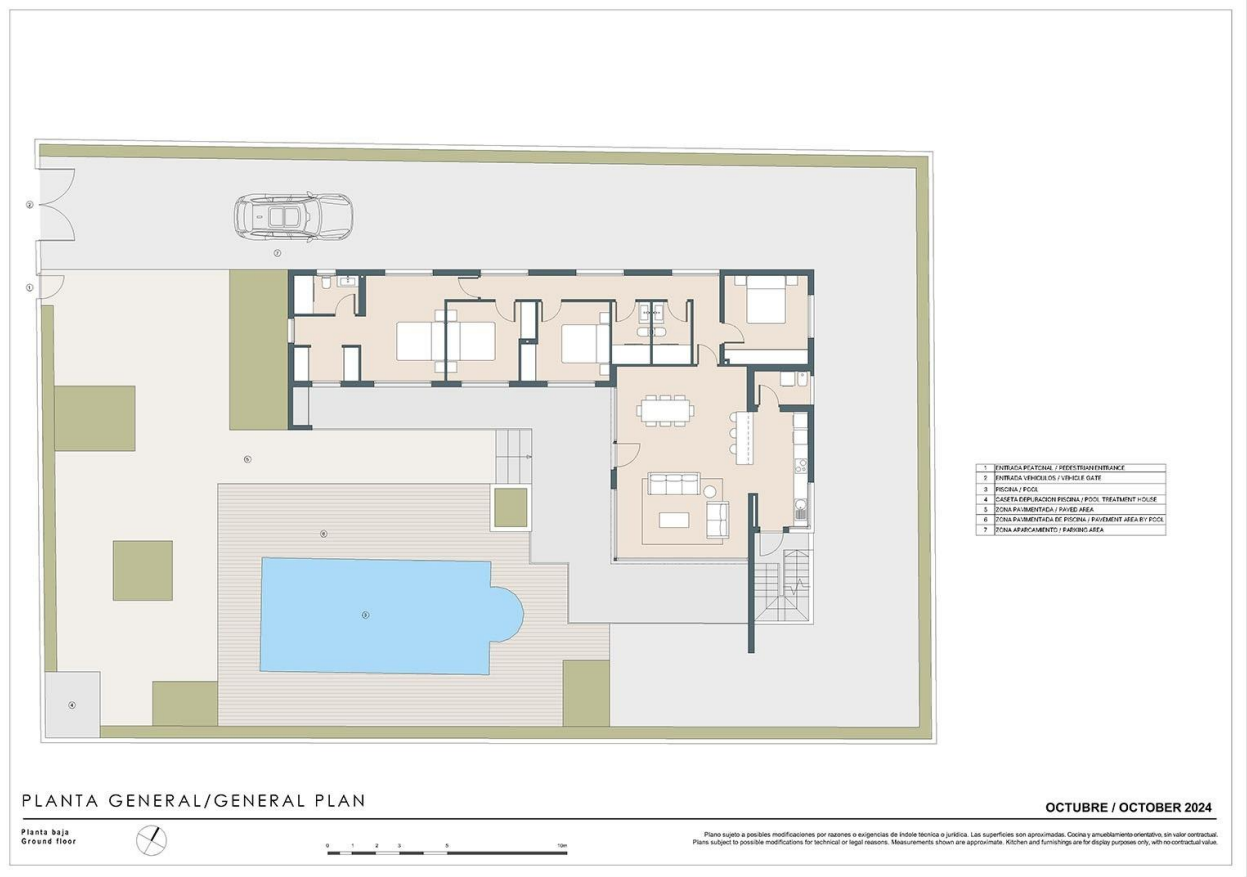

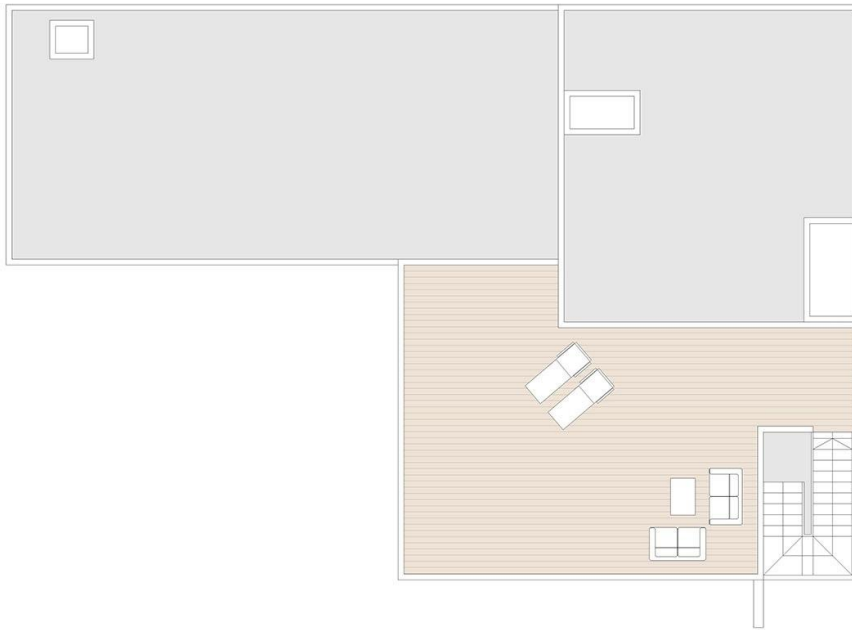

SOLARIUM/SOLARIUM AREA	75 m ²
------------------------	-------------------

PLANTA SOLARIUM/SOLARIUM FLOOR

OCTUBRE / OCTOBER 2024



Plano sujeto a posibles modificaciones por razones o exigencias de índole técnica o jurídica. Las superficies son aproximadas. Cocina y amueblamiento orientativo, sin valor contractual.
Plans subject to possible modifications for technical or legal reasons. Measurements shown are approximate. Kitchen and furnishings are for display purposes only, with noncontractual value.



#	SUPERFICIES ÚTILES / FLOOR AREA	m ²
1	PRALO / AREA 1	32,87 m ²
2	SALÓN/COMEDOR / LIVING-DINING ROOM	40,08 m ²
3	COCINA / KITCHEN	10,54 m ²
4	DORMITORIO 1 / BEDROOM 1	24,56 m ²
5	DORMITORIO 2 / BEDROOM 2	10,00 m ²
6	DORMITORIO 3 / BEDROOM 3	10,00 m ²
7	DORMITORIO 4 / BEDROOM 4	10,96 m ²
8	BANOS 1 / BATHROOM 1	4,52 m ²
9	BANOS 2 / BATHROOM 2	4,56 m ²
10	BANOS 3 / BATHROOM 3	4,56 m ²
11	CALIFORNIA GALLERY	3,28 m ²
TOTAL SUP. ÚTILES / TOTAL FLOOR AREA		142,58 m ²
SUP. CONSTRUIDA INTERIOR PLANTA BAJA Y INTERIOR AREA GROUND FLOOR		147,88 m ²
12	SUP. CONSTRUIDA PORCHES (EQUIL.) / PORCH AREA	96,87 m ²
TOTAL SUP. CONSTRUIDA PRIVADA / TOTAL BUILT PRIVATE AREA		234,75 m ²
SUP. JARDÍN / GARDEN AREA		648 m ²
SUPERFICIE PISCINA / POOL AREA		48 m ²

PLANTA BAJA/GROUND FLOOR

OCTUBRE / OCTOBER 2024



Plano sujeto a posibles modificaciones por razones o exigencias de índole técnica o jurídica. Las superficies son aproximadas. Cocina y amueblamiento orientativo, sin valor contractual.
Plans subject to possible modifications for technical or legal reasons. Measurements shown are approximate. Kitchen and furnishings are for display purposes only, with no contractual value.

"Experience our experience - Because you deserve the best"