

REF: # 12754

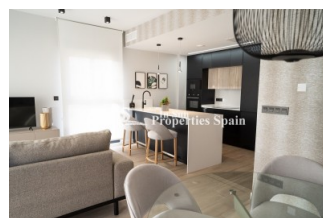

INFO

PRIX:	330.000 €
Type de propriété:	Appartement
Emplacement:	
Chambres à coucher:	3
Ba ENFANTS:	2
Built:	82 (m2)
pas:	205 (m2)
Terrasse:	18 (m2)
A ENFANTS:	
de plante:	-
MESSAGE	-

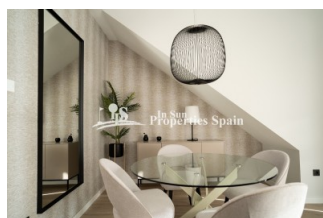
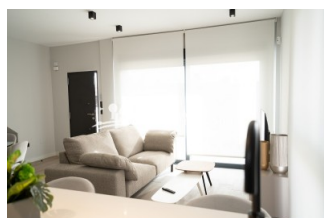
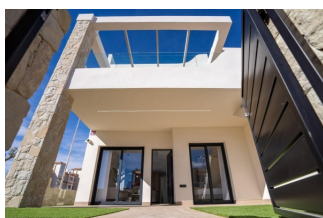

DESCRIPTION

Nouvelle construction à Pilar de la Horadada - à distance de marche de toutes les commodités ! Cet appartement de 82m2 est construit sur un terrain de 205m2 et comprend 3 chambres, 2 salles de bains, une cuisine ouverte/salon/salle à manger et un jardin privé. Thiar Village est un nouveau développement d'appartements de luxe au rez-de-chaussée et au dernier étage, ainsi que de deux maisons individuelles avec jardin et piscine privés. Il est situé à Pilar de la Horadada, à quelques pas d'un grand nombre de commodités et à seulement 20 minutes de marche, en empruntant la voie piétonne et cyclable appelée « La Rambla », des merveilleuses plages Pavillon Bleu ! Le développement est actuellement en construction avec une date d'achèvement prévue pour mars 2026, il aura de belles zones communes, y compris une piscine et la plupart des appartements auront une place de parking. Dans les environs, vous trouverez plusieurs restaurants sympatiques et en quelques minutes seulement, vous pourrez rejoindre les belles plages de Torre de la Horadada et sa promenade. À une courte distance en voiture, vous pourrez accéder à plusieurs terrains de golf tels que Lo Romero Golf, ainsi qu'aux centres commerciaux Dos Mares ou La Zenia Boulevard. Les aéroports de Murcie et d'Alicante se trouvent à 45 km.

STYLE

- moderne

VIEW

- Panoramico

CLIMATISATION

- Central

DISTANCE :

Beach : 2 Km

aéroport: 50 Km

MEUBLÉ

- Vide

PARKING PAS. CAR

: 1

ÉTAGE

- Tuiles
- Stone

CUISINE

- Cuisine

JARD RIVIÈRE ET TERRASSES N

- clôtures
- Jard RIVER n privée

EXTRA

- Intégré
- Alarme
- Porte de sécurité
- Double vitrage



















 In Sun
Properties Spain



 In Sun
Properties Spain



B1 TIPO 1-7-9-15-17-23	
BORDE BAJA	
SUPERFICIES ÚTILES	
ESTANCIA	SUPERFICIE
SALON-COM-COCINA	29,11
DORMITORIO 1	10,24
DORMITORIO 2	9,11
DORMITORIO 3	9,23
BAÑO 1	3,43
BAÑO 2	4,33
GALERÍA	1,32
PORCHE 1	18,05
TOTAL	84,82
SUPERFICIES CONSTRUIDAS	
VIVIENDA	87,70
TOTAL	87,70







"Experience our experience - Because you deserve the best"