In Sun Properties Spain
since 1999

REF: # 8096

INFO

PRIX:	180.000 €
Type de propriété:	Villa
Emplacement:	
Chambres à coucher:	8
Ba ENFANTS:	1
Built:	441 (m2)
pas:	-
Terrasse:	-
A ENFANTS:	-
de plante:	-
MESSAGE	-

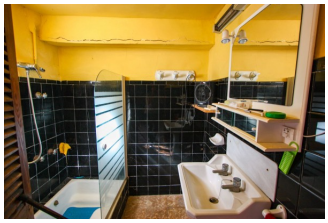
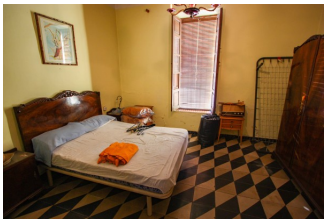

DESCRIPTION

Maison à vendre à Sagra. La maison est situé dans le Centre du village, est distribué au salon/salle à manger, cuisine, cellier, buanderie, débarras, Cour avec Eh bien, une salle de bain et 8 chambres. En outre, il y a un grand garage qui servait autrefois comme entrepôt. La propriété est très proche de toutes commodités tels que supermarché et restaurants. Plus grand centre commercial de la région est à Ondara 15 minutes en voiture, ainsi que l'autoroute de Valence (1 h) et Alicante (1 h). C'est idéal, en raison de l'emplacement, les entreprises de démarrage et il pourraient être aussi facilement d'une maison familiale.

VIEW

- Panoramico

PROPERTY GALLERY

"Experience our experience - Because you deserve the best"