In Sun Properties Spain
since 1999

REF: # 9554

INFO

PRIX:	380.000 €
Type de propriété:	Appartement
Emplacement:	
Chambres à coucher:	2
Ba ENFANTS:	2
Built:	106 (m2)
pas:	-
Terrasse:	77 (m2)
A ENFANTS:	-
de plante:	-
MESSAGE	-

DESCRIPTION

BEL APPARTEMENT AU DERNIER ÉTAGE à TORREVIEJA à seulement 250m de la mer. Cet appartementde 106m2 au dernier étage se compose de 2 chambres, 2 salles de bain et une terrasse privée de 77m2 sur le toit. Ce nouveau complexe résidentiel au design moderne et minimaliste dispose d'une belle piscine commune, d'une salle de sport et se trouve à seulement 250 mètres de la mer. Il se trouve à proximité du centre-ville de Torrevieja et est entouré de services, de commerces et de restaurants. L'hôpital municipal de Torrevieja et le port de plaisance se trouvent également à proximité. Torrevieja est une ville espagnole située dans la province d'Alicante sur la Costa Blanca. Elle est connue pour sa magnifique promenade, ses restaurants, son marché hebdomadaire du vendredi et son centre commercial Habaneras. À seulement 15 minutes en voiture se trouve "La Zenia Boulevard", le plus grand centre commercial de la région d'Alicante, une destination unique pour les vêtements, les chaussures et les fournitures générales. Quoi que vous cherchiez, il y a de fortes chances que vous ne rentriez pas chez vous les mains vides. En plus des terrains de golf installés à l'origine à Orihuela Costa, Villamartin, Las Ramblas, Real Campoamor et Las Colinas, la région de Torrevieja est aujourd'hui bien pourvue en excellents terrains de golf comme La Finca, La Marquesa, Las Colinas, Lo Romero et Vistabella, qui offrent différentes expériences de golf avec une multitude de vues sur la mer et les montagnes. Aéroports les plus proches : Alicante et Murcia (Corvera) sont à 45 minutes en voiture.

STYLE

- moderne

VIEW

- Panoramico

CLIMATISATION

- Central

DISTANCE :

Beach : 200 m

aéroport: 60 Km

PARKING PAS. CAR

: 1

JARD RIVIÈRE ET TERRASSES N

- Terrasse ouverte
- clôtures

PROPERTY GALLERY

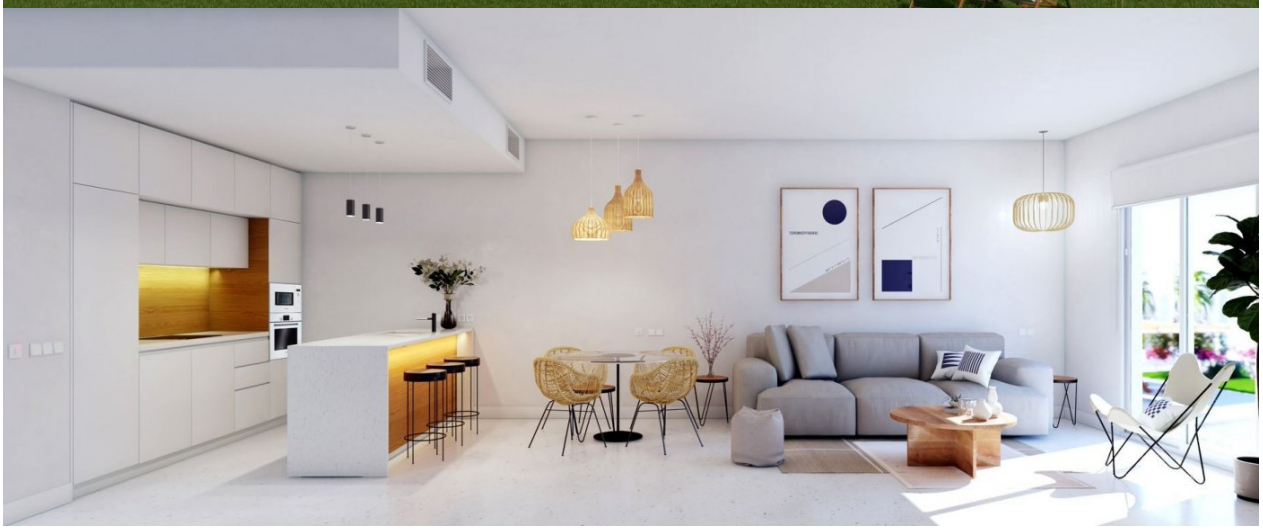

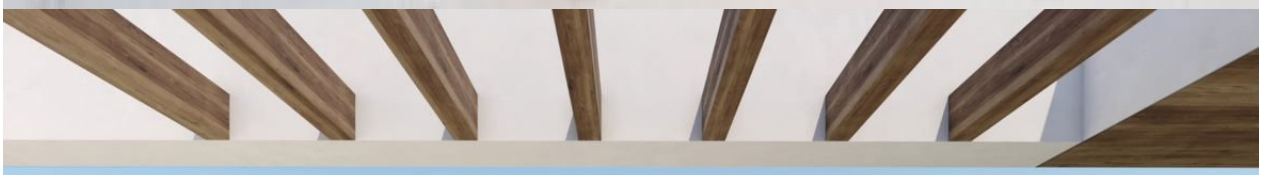

In Sun
Properties Spain

In Sun
Properties Spain

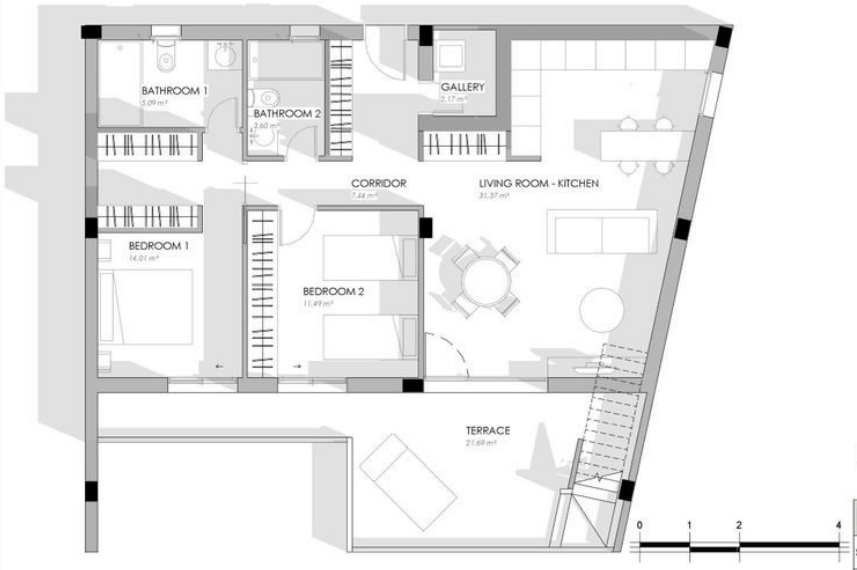

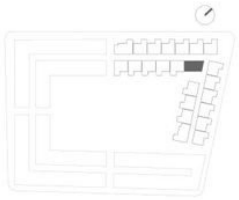

2 BD GARDEN SE - FIRST FLOOR

VIVIENDA 3 dormitorios / HOUSING 3 bedrooms	(m²)
SUPERFICIES ÚTILES / USABLE AREA	75,07
TERRAZA/ TERRACE	21,69
TOTAL SUP CONSTRUIDA / TOTAL GROSS AREA	112,94
SOLARIUM	81,65
SUPERFICIE TOTAL / TOTAL AREA	194,59

Plano sujeto a posibles modificaciones por razones o exigencias de índole técnica y jurídica
Floor plan open to modifications for technical or legal reasons
*Piscina opcional, no incluída en el precio de venta
*Swimming pool not included in the sale price (extra)

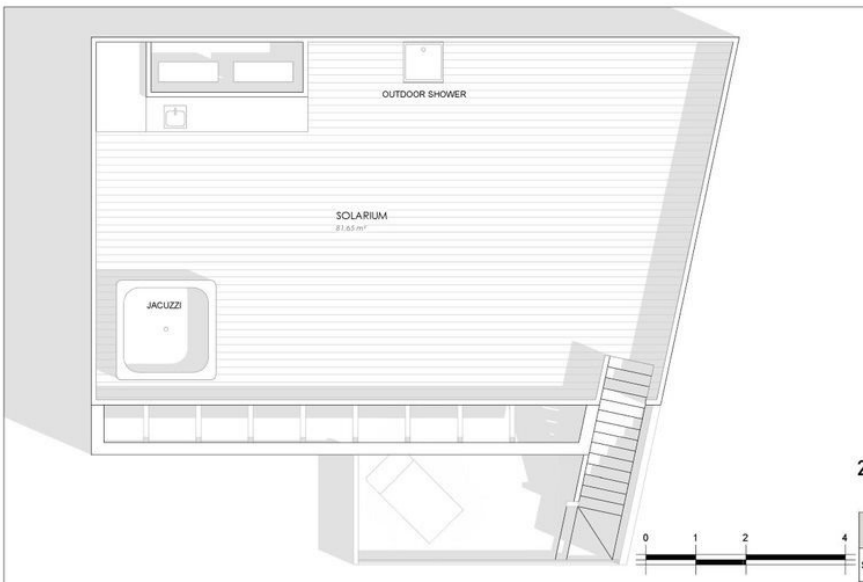

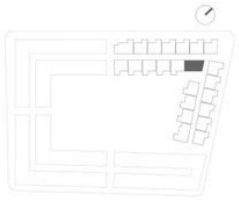

2 BD GARDEN SE - SOLARIUM

VIVIENDA 3 dormitorios / HOUSING 3 bedrooms	(m²)
SUPERFICIES ÚTILES / USABLE AREA	75,07
TERRAZA/ TERRACE	21,69
TOTAL SUP CONSTRUIDA / TOTAL GROSS AREA	112,94
SOLARIUM	81,65
SUPERFICIE TOTAL / TOTAL AREA	194,59

Plano sujeto a posibles modificaciones por razones o exigencias de índole técnica y jurídica
Floor plan open to modifications for technical or legal reasons
*Piscina opcional, no incluída en el precio de venta
*Swimming pool not included in the sale price (extra)

In Sun
Properties Spain

In Sun
Properties Spain

"Experience our experience - Because you deserve the best"