

REF: # 9721

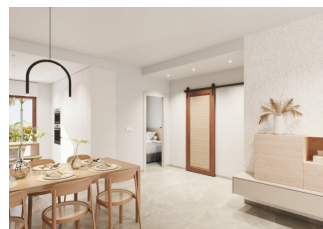

INFO

PRIX:	229.900 €
Type de propriété:	Appartement
Emplacement:	
Chambres à coucher:	2
Ba ENFANTS:	2
Built:	81 (m2)
pas:	21 (m2)
Terrasse:	29 (m2)
A ENFANTS:	-
de plante:	-
MESSAGE	-



DESCRIPTION

NOUVELLE CONSTRUCTION, RÉSIDENTIEL D'APPARTEMENTS, 2 CHAMBRES REZ-DE-CHAUSSÉE À PILAR DE LA HORADADA. Cet appartement de 81m² au rez-de-chaussée se compose de 2 chambres, 2 salles de bain avec une terrasse privée de 30m² et un jardin de 21m². Le résidentiel dispose d'une piscine commune et d'une place de parking. Ils sont une combinaison relaxante de matériaux naturels et de décoration extensive et sont parfaitement situés près de tous les services, à seulement 300 mètres du centre ville de Pilar de la Horadada et à moins de 3 kilomètres de la plage, au cœur de la Costa Blanca. Pilar de la Horadada est un village espagnol typique situé dans la partie la plus méridionale de la Costa Blanca. La belle côte de Torre de la Horadada et Mil Palmeras, avec ses plages de sable fin, se trouvent à 5 minutes. La grande rue principale abrite des supermarchés, de nombreux magasins, des restaurants et des bars, ainsi que de jolies places. À proximité, vous trouverez un centre commercial beaucoup plus grand, la Plaza Nueva, et des terrains de golf de renommée internationale tels que Lo Romero, Campoamor et Villamartín, entre autres. Les aéroports de Corvera (Murcie) et d'Alicante sont respectivement à 40 et 55 minutes.

STYLE

- moderne

CLIMATISATION

- Central

DISTANCE :

Beach : 3 Km

aéroport: 60 Km

PARKING PAS. CAR

: 1

**JARD RIVIÈRE ET
TERRASSES N**

- Terrasse ouverte
- Paysage
- clôtures
- Jard RIVER n privée

PROPERTY GALLERY











Planta baja / Ground Floor



VIVIENDA BLOQUE 2 - 37B:

SUPERFICIE ÚTIL	
Salón - Comedor - Cocina.....	34,56 m ²
Dormitorio 1	11,12 m ²
Dormitorio 2.....	10,66 m ²
Baño 1.....	3,20 m ²
Baño 2	3,12 m ²
TOTAL SUPERFICIE ÚTIL	62,66 m²

EXTERIORES	
Terraza 1.....	30,42 m ²
Terraza 2.....	21,16 m ²

SUPERFICIES CONSTRUIDAS	
Superficie construida vivienda	72,00 m ²
Superficie construida terraza 1 (50%).....	5,90 m ²
Superficie construida terraza 2 (50%).....	3,94 m ²

TOTAL SUPERFICIE CONSTRUIDA	81,84 m²
--	----------------------------



BLOQUE 3

Planta Baja / Ground Floor



BLOQUE 3

Planta Primera / First Floor



Planta Solarium / Topfloor





"Experience our experience - Because you deserve the best"