In Sun Properties Spain
since 1999

REF: # 9903

INFO

PRIX:	219.000 €
Type de propriété:	Appartement
Emplacement:	
Chambres à coucher:	2
Ba ENFANTS:	2
Built:	72 (m2)
pas:	-
Terrasse:	13 (m2)
A ENFANTS:	
de plante:	-
MESSAGE	-

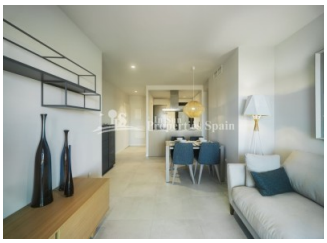

DESCRIPTION

BEAU APPARTEMENT DE NOUVELLE CONSTRUCTION, À TORRE DE LA HORADADA à seulement 300m de la plage. Cet appartement de 72m2 comprend 2 chambres, 2 salles de bain, une cuisine équipée, un espace buanderie, une terrasse de 13m, une pré-installation pour la climatisation et un parking privé. Situé dans un complexe résidentiel équipé de belles piscines communes et de zones de jardin. Torre de la Horadada est situé au sud d'Alicante dans un bel emplacement sur la côte. Les belles plages de Torre de la Horadada et Mil Palmeras ont du sable fin et une belle promenade. Il y a de nombreux restaurants, bars et magasins, ainsi que des sports nautiques, de la plongée et du snorkeling. Il est bien relié à seulement 40 minutes de l'aéroport d'Alicante et de Murcie-Corvera, avec de grands centres commerciaux et de nombreux terrains de golf à proximité.

STYLE

- moderne

VIEW

- Panoramico

DISTANCE :

Beach : 200 m

aéroport: 60 Km

PARKING PAS. CAR

: 1

JARD RIVIÈRE ET TERRASSES N

- Terrasse ouverte

EXTRA

- Porte de sécurité

PROPERTY GALLERY

In Sun
Properties Spain

In Sun
Properties Spain

In Sun
Properties Spain

SIEMENS
In Sun
Properties Spain

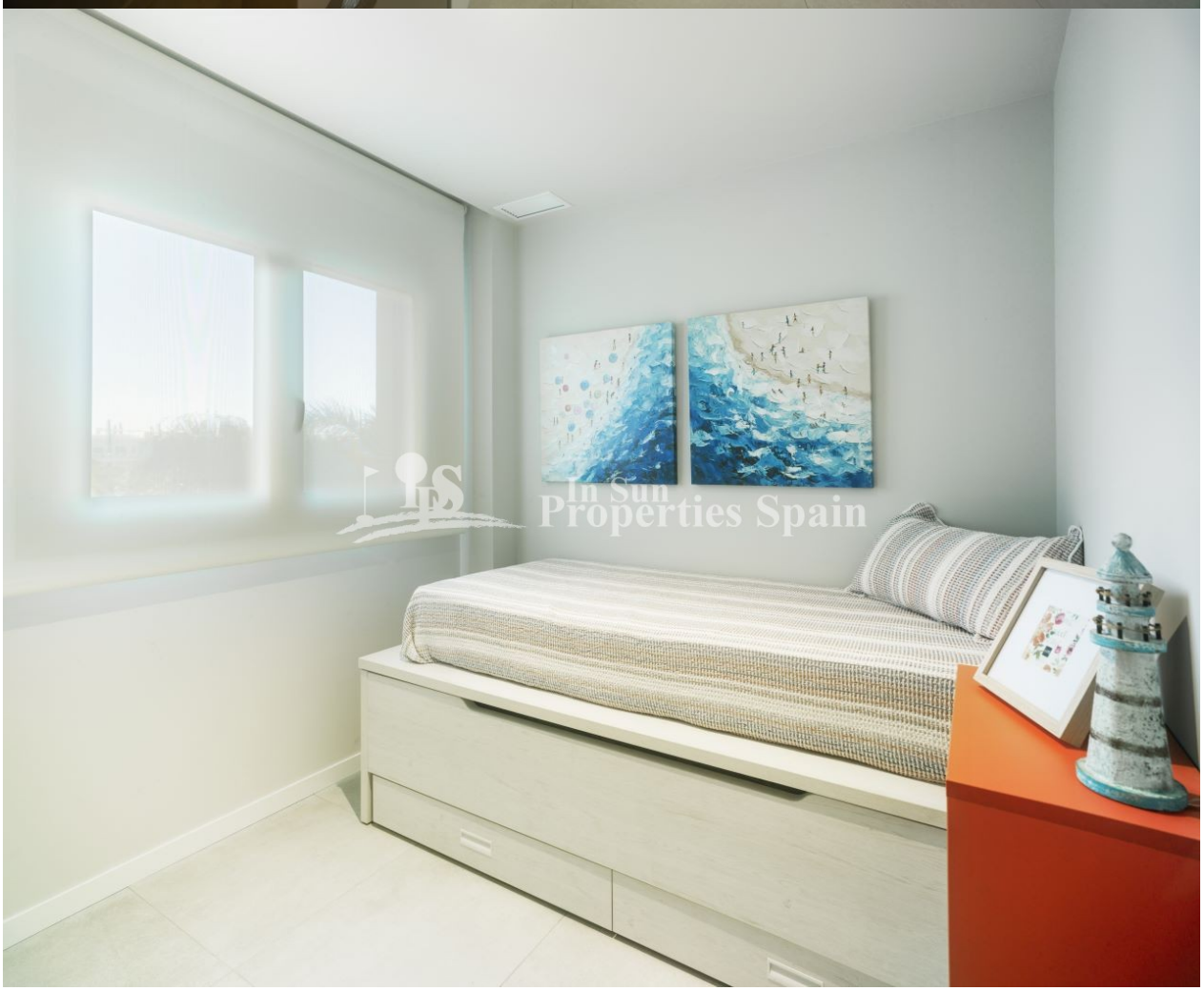
In Sun
Properties Spain

In Sun
Properties Spain

Properties Spain

In Sun
Properties Spain

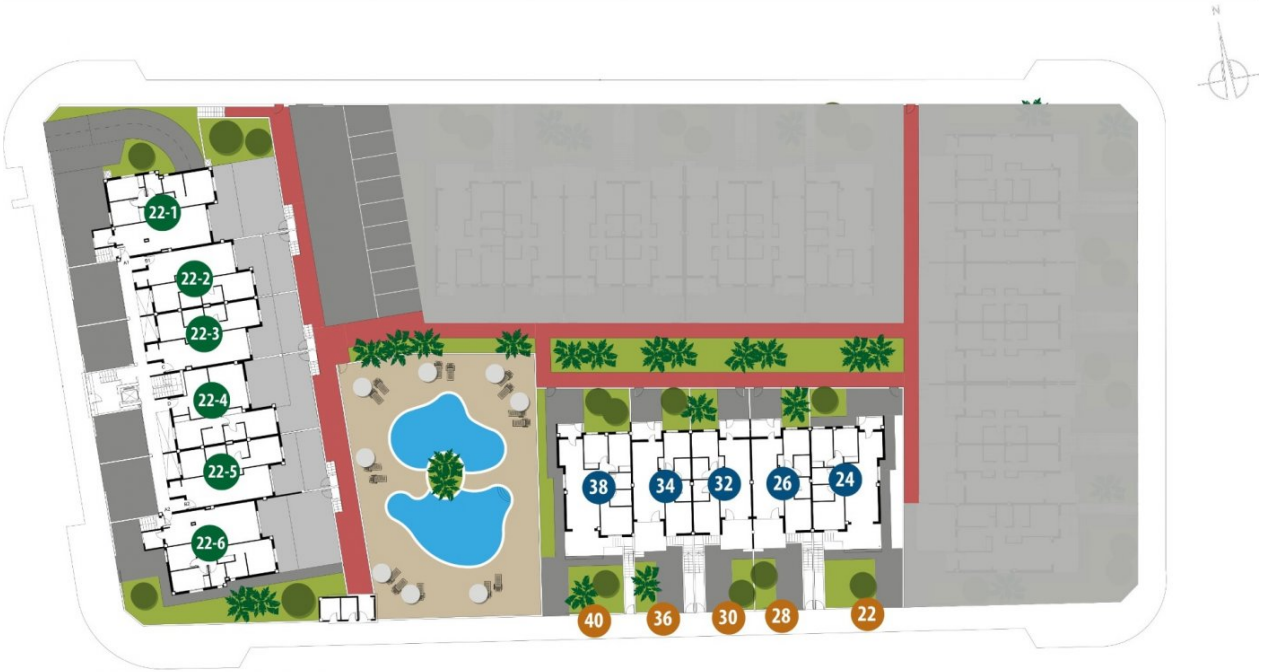
N
22-1
22-2
22-3
22-4
22-5
22-6
38
34
32
26
24
40
36
30
28
22

BLOQUE 1
VIVIENDA. 22-2
PLANTA 1ª

SUPERFICIES APROXIMADAS

VIVIENDA TIPO	63.73
TERRAZA CUBIERTA	3.50
P/P ELEM.COMUNES	4.73
TOTAL SUP.	71.96
TERRAZA DESCUBIERTA	9.75

PLAZA
NUEVA

In Sun
Properties Spain

"Experience our experience - Because you deserve the best"